



RESOLUCIÓN No. 1338 del 15 de noviembre de 2022

“Por la cual se dispone el trámite de unos ajustes al Mapa de Tierras”

LA GERENTE DE GESTIÓN DE LA INFORMACIÓN TÉCNICA DE LA AGENCIA NACIONAL DE HIDROCARBUROS -ANH-

En uso de sus facultades legales y reglamentarias en especial las que le confiere el artículo 1 de la Resolución 1111 del 16 de septiembre de 2022, y,

C O N S I D E R A N D O:

Que de acuerdo con lo dispuesto en el artículo 2 del Decreto 714 de 2012, la Agencia Nacional de Hidrocarburos, ANH, tiene como objetivo administrar integralmente las reservas y recursos hidrocarburíferos de propiedad de la Nación, así mismo, promover el aprovechamiento óptimo y sostenible de los mismos y contribuir a la seguridad energética nacional.

Que acorde con las atribuciones conferidas por el Acuerdo No. 006 de 2021 al Presidente de la ANH, se profirió la Resolución No. 0562 de 2021, por la cual se implementó el sistema de delimitación de las Áreas susceptibles de asignación que componen el Mapa de Áreas (Mapa de Tierras) para los polígonos susceptibles de asignación para la exploración y explotación de hidrocarburos. Así mismo, dispuso que cualquier modificación debía tramitarse por acto administrativo debidamente motivado.

Que mediante Resolución No. 10799 de 12 de noviembre de 2021, se modificó el artículo 4 de la Resolución No. 0562 del 27 de agosto de 2021, donde se estipuló que los ajustes al Mapa de Áreas (Mapa de Tierras) que se requieran con ocasión del desarrollo de Procesos Competitivos o de Asignación de Áreas, por Actos Administrativos de autoridades competentes, decisiones judiciales, o en ejercicio de funciones generales de la ANH definidas en el Artículo 3 del Decreto 714 de 2012 o las normas que lo modifiquen o adicionen, que afecten la delimitación y/o clasificación de las áreas susceptibles de asignación, deberán ser tramitados mediante Resolución firmada por el Presidente de la ANH o por quien éste delegue, la cual deberá ser acogida y materializada por la Vicepresidencia Técnica.

Que mediante Resolución No. 10806 del 19 de noviembre de 2021 “por la cual se dispone trámite de unos ajustes al Mapa de Tierras” se incluyeron ajustes al Mapa de Áreas (Mapa de Tierras), y se ordenó la actualización del Anexo Técnico de la Resolución 562 de 2021, de conformidad con lo dispuesto en la Resolución No. 10799 del 12 de noviembre de 2021.

Que mediante Resolución 128 del 10 de marzo de 2022 “Por la cual se dispone el trámite de unos ajustes al Mapa de Áreas (Mapa de Tierras)”, se ordenó la actualización del Anexo Técnico de la Resolución 562 de 2021, de conformidad con lo dispuesto en la Resolución No. 10799 del 12 de noviembre de 2021 y el Registro en el Mapa de Áreas (Mapa de Tierras) de las áreas de reserva para el desarrollo minero energético, ARM 1, ARM 2, ARM 3, ARM

RESOLUCIÓN No. 1338 del 15 de noviembre de 2022

“Por la cual se dispone el trámite de unos ajustes al Mapa de Tierras”

4, ARM 5, ARM 6, ARM 7 y ARM 8, definidas en la Resolución 40065 del 11 de febrero de 2022 del Ministerio de Minas y Energía.

Que mediante radicado No. 20221400751123 Id: 1221083 del 10 de marzo de 2022 la Oficina Asesora Jurídica de la ANH, comunicó la Resolución 128 del 10 de marzo de 2022 a la Vicepresidencia Técnica, *“... para que se acojan y materialicen los ajustes ordenados respecto del Mapa de Áreas (Mapa de Tierras), de conformidad con lo dispuesto en la Resolución No. 10799 del 12 de noviembre de 2021.”*, los cuales fueron materializados en el Mapa de Tierras publicado en la página oficial de la ANH del Mapa de Tierras el 11 de marzo de 2022.

Que la Presidencia de la ANH expidió la Resolución 1055 del 02 de septiembre de 2022 *“Por la cual se dispone el trámite de unos ajustes al Mapa de Tierras”*.

Que mediante radicado No. 20221401191873 Id: 1311126 del 06 de septiembre de 2022, la Oficina Asesora Jurídica de la ANH, comunicó a la Vicepresidencia Técnica la Resolución 1055 del 02 de septiembre de 2022.

Que el 09 de septiembre de 2022, se realizó la publicación en la página oficial de la ANH del Mapa de Tierras, con los ajustes ordenados en la Resolución 1055 del 02 de septiembre de 2022.

Que mediante Resolución 1111 del 16 de septiembre de 2022, se delegó en el Gerente de Gestión de la Información Técnica adscrito a la Vicepresidencia Técnica, la actualización mensual de las Áreas Asignadas en el Mapa de Tierras, sobre las que se debe precisar si se encuentran en Evaluación Técnica, en Exploración o en Producción.

Que de acuerdo con el parágrafo del artículo primero ibídem, se *“(...) debe expedir resolución motivada, de acuerdo con las gestiones relacionadas con la administración de los Contratos y Convenios de Exploración y Producción o Explotación de Hidrocarburos y los Contratos de Evaluación Técnica, por parte de la ANH, de los contratos de asociación por parte de Ecopetrol, de la Concesión Yalea, por parte del Ministerio de Minas y de la Propiedad Privada.”*

Que fue expedida Acta de Devolución de Área del Convenio de Exploración y Producción de Hidrocarburos RECETOR, suscrita entre ECOPETROL S.A. y la ANH con fecha del 8 de agosto de 2022.

Que mediante comunicación con radicado 20224211102791 Id: 1303502 de fecha del 9 de agosto de 2022, la ANH notificó a TPL Colombia Ltd. Sucursal Colombia. la delimitación y extensión del Área de Explotación TURPIALES del Contrato de Exploración y Producción TURPIAL.

RESOLUCIÓN No. 1338 del 15 de noviembre de 2022

“Por la cual se dispone el trámite de unos ajustes al Mapa de Tierras”

Que fue expedida el Acta de Devolución de Áreas No. 3 del Contrato de Exploración y Explotación de hidrocarburos ESPERANZA, suscrita entre CANACOL ENERGY COLOMBIA S.A.S. y la ANH con fecha del 19 de agosto de 2022.

Que mediante comunicación con radicado 20224211116041 Id: 1306741, con fecha del 22 de agosto de 2022, la ANH notificó a Gran Tierra Energy Colombia Ltda. la delimitación y extensión del Área de Explotación MOQUETA del Contrato de Exploración y Explotación CHAZA.

Que fue expedida el Acta de Devolución de Áreas del Contrato de Exploración y Producción de Hidrocarburos PUT-13, suscrita entre ECOPETROL S.A. y la ANH con fecha del 23 de agosto de 2022.

Que fue expedida el Acta de Devolución de Áreas No. 4 del Contrato de Exploración y Producción de Hidrocarburos VMM-6, suscrita entre ECOPETROL S.A. y la ANH con fecha del 08 de septiembre de 2022.

Que mediante radicado con No. 20224011269962 ID 1326301 de 26 de septiembre de 2022, la compañía PAREX RESOURCES COLOMBIA LTD informa a la ANH el cambio de razón social por PAREX RESOURCES (COLOMBIA) AG SUCURSAL.

Que mediante radicado con No. 20224011269972 ID 1326302 de 26 de septiembre de 2022, la compañía VERANO ENERGY LIMITED SUCURSAL informa a la ANH el cambio de razón social por VERANO ENERGY (SWITZERLAND) AG SUCURSAL.

Que fue expedida Acta de Devolución de Áreas No. 1 del Contrato de Exploración y Producción de Hidrocarburos PUT - 2, suscrita entre GRAN TIERRA COLOMBIA INC. SUCURSAL y la ANH con fecha del 26 de septiembre de 2022.

Que, en consecuencia, se generan modificaciones en las Áreas Asignadas de acuerdo con los eventos antes referidos.

Que si bien el Acuerdo 002 del 25 de julio de 2022 “Por el cual se modifican los Anexos Técnicos del Manual de Entrega de Información Técnica y Geológica de las actividades de exploración, evaluación y producción de hidrocarburos al Banco de Información Petrolera, adoptado mediante Acuerdo No. 008 de 2021.”, las Áreas Susceptibles de Asignación y las correspondientes coordenadas, se referencian según lo determinado por el instituto Geográfico Agustín Codazzi (IGAC), que estableció “(...) *la proyección cartográfica ‘Transverse Mercator’ como sistema oficial de coordenadas planas para Colombia, con un único origen denominado ‘Origen-Nacional’, referido al Marco Geocéntrico Nacional de Referencia, también denominado MAGNA-SIRGAS (...)*”, las modificaciones se evidencian en el Sistema de Coordenadas Magna Sirgas Origen Central.

RESOLUCIÓN No. 1338 del 15 de noviembre de 2022

“Por la cual se dispone el trámite de unos ajustes al Mapa de Tierras”

En mérito de lo expuesto en la parte considerativa del presente acto, la Gerente de Gestión de la información técnica de la Vicepresidencia Técnica de la Agencia Nacional de Hidrocarburos,

RESUELVE:

Artículo 1: Registrar en el Mapa de Tierras la devolución parcial del Área del Convenio de Exploración y Producción de Hidrocarburos RECETOR, según las coordenadas y superficie en hectáreas relacionadas en el “Anexo A-2” del Acta de Devolución de Áreas, suscrita entre ECOPETROL S.A. y la ANH con fecha del 8 de agosto de 2022.

Artículo 2: Delimitar en el Mapa de Tierras, el Área de Explotación TURPIALES del Contrato de Exploración y Producción TURPIAL, según las coordenadas y superficie en hectáreas relacionadas en la comunicación de la ANH radicado 20224211102791 Id: 1303502, con fecha del 9 de agosto de 2022.

Artículo 3: Registrar en el Mapa de Tierras la devolución parcial del Área del Contrato de Exploración y Explotación de Hidrocarburos ESPERANZA, según las coordenadas y superficie en hectáreas relacionadas en el “Anexo A-2” del Acta de Devolución de Áreas No. 3, suscrita entre CANACOL ENERGY COLOMBIA S.A.S. y la ANH con fecha del 19 de agosto de 2022.

Artículo 4: Delimitar en el Mapa de Tierras, el Área de Explotación MOQUETA del Contrato de Exploración y Explotación CHAZA, según las coordenadas y superficie en hectáreas relacionadas en la comunicación de la ANH radicado 20224211116041 Id: 1306741, con fecha del 22 de agosto de 2022.

Artículo 5: Registrar en el Mapa de Tierras la devolución total del Área del Contrato de Exploración y Producción de Hidrocarburos PUT-13, según las coordenadas y superficie en hectáreas relacionadas en el “Anexo A-2” del Acta de Devolución de Áreas suscrita entre ECOPETROL S.A. y la ANH con fecha del 23 de agosto de 2022.

Artículo 6: Registrar en el Mapa de Tierras la devolución total del Área del Contrato de Exploración y Producción de Hidrocarburos VMM 6, según las coordenadas y superficie en hectáreas relacionadas en el “Anexo A-2” del Acta de Devolución de Áreas No. 4 suscrita entre ECOPETROL S.A. y la ANH con fecha del 08 de septiembre de 2022.

Artículo 7: Registrar en el mapa de tierras el cambio de razón social de la compañía PAREX RESOURCES COLOMBIA LTD a PAREX RESOURCES (COLOMBIA) AG SUCURSAL, en el Contrato de Asociación con Ecopetrol FORTUNA, Convenio E&E BORANDA, Convenios de Explotación AGUAS BLANCAS y CAPACHOS, Contratos E&P CABRESTERO, CPE 2-

RESOLUCIÓN No. 1338 del 15 de noviembre de 2022

“Por la cual se dispone el trámite de unos ajustes al Mapa de Tierras”

2, CPO 10, CPO 11-2, CPO 4-1, LLA 111, LLA 112, LLA 113, LLA 122, LLA 134, LLA 16, LLA 16-1, LLA 26, LLA 30, LLA 38, LLA 4-1, LLA 40, LLA 43-1, LLA 74, LLA 81, LLA 94, LLA 95, LOS OCARROS, VIM 1, VIM 10-2, VIM 43, VMM 4-2, VMM 46, VMM 9, VSM 13-2, VSM 14-1, VSM 25, VSM 36 y VSM 37.

Artículo 8: Registrar en el mapa de tierras el cambio de razón social de la compañía VERANO ENERGY LIMITED SUCURSAL a VERANO ENERGY (SWITZERLAND) AG SUCURSAL en el contrato E&P LLA 32.

Artículo 9: Registrar en el Mapa de Tierras la devolución total del Área del Contrato de Exploración y Producción de Hidrocarburos PUT-2, según las coordenadas y superficie en hectáreas relacionadas en el “Anexo A-2” del Acta de Devolución de Áreas No. 1 suscrita entre GRAN TIERRA COLOMBIA INC. SUCURSAL y la ANH con fecha del 26 de septiembre de 2022.

Artículo 10: Publicar la delimitación de las Áreas Asignadas en la página web de la ANH, en el enlace: <https://www.anh.gov.co/es/hidrocarburos/mapa-de-tierras/>, en archivo Excel denominado Delimitación de Áreas Asignadas.







Artículo 11: La presente Resolución rige a partir de su publicación.

Expedida en Bogotá D.C., el quince (15) de noviembre de 2022

Publíquese y cúmplase



EDILSA AGUILAR GOMEZ
Gerente de Gestión de la Información Técnica

Aprobó: Johanna Milena Aragón Sandoval – jefe Oficina Asesora Jurídica (E)/Componente Jurídico General _____
Liliana María Zuleta Tobón – Vicepresidente Técnico 
Alejandro Niño Avella – Vicepresidente de Contratos de Hidrocarburos 
Revisó: Nadia Carolina Plazas/Gerente de Asuntos Legales y Contratación _____
María Cristina Acosta Nuñez / Gerente de Seguimiento de Contratos en Exploración 
Agustín Villamil Cañón / Gerente de Seguimiento a Contratos en Producción 
Proyectó Antonio Camargo Barrero, Contratista VT Contrato 131 de 2022 / Componente técnico 
Ángela Teresa Segura Herrera, Contratista VT Contrato 138 de 2022/ Componente técnico 

RESOLUCIÓN No. 1338 del 15 de noviembre de 2022

“Por la cual se dispone el trámite de unos ajustes al Mapa de Tierras”

ANEXO
MAPA DE ÁREAS ASIGNADAS

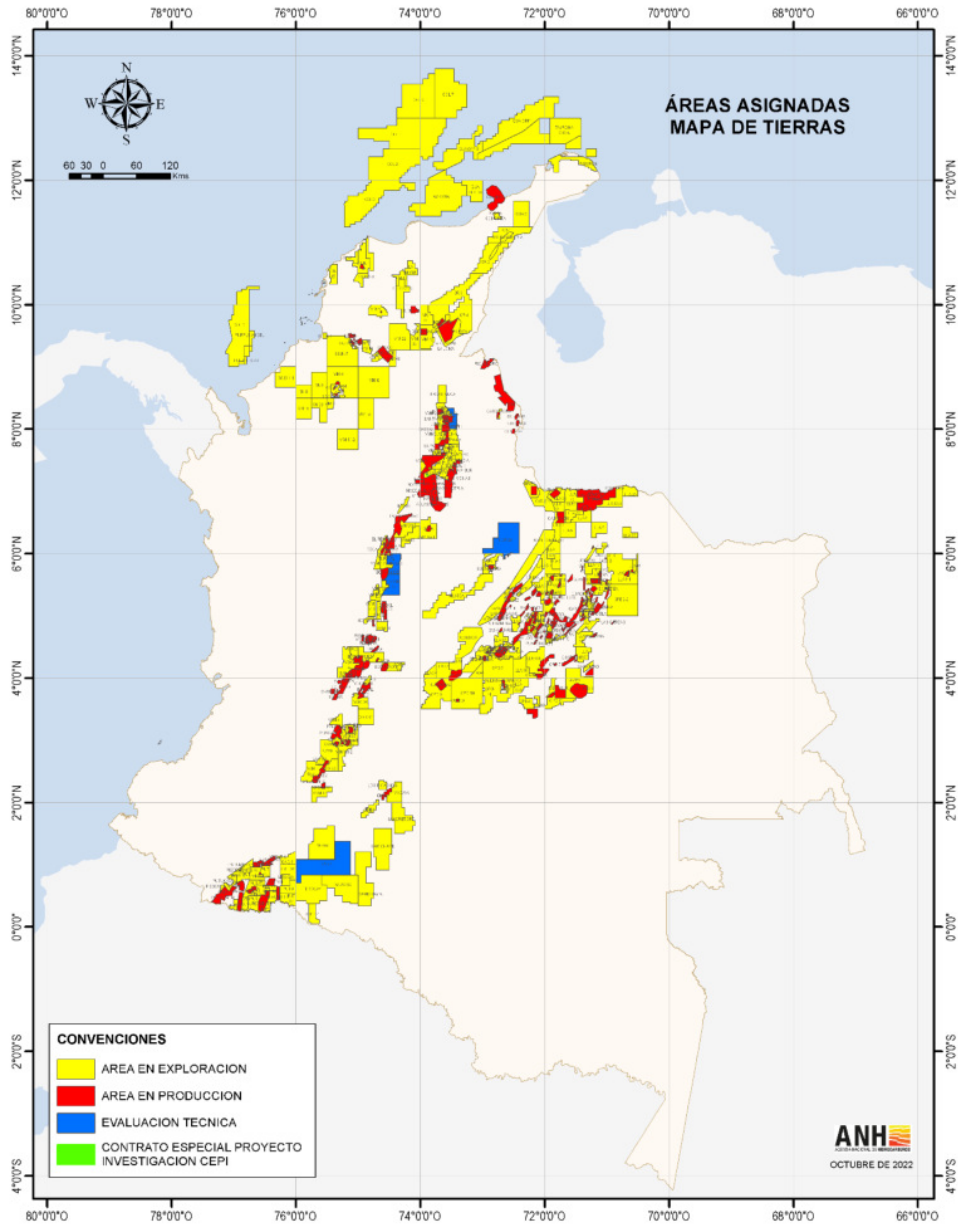

RESOLUCIÓN No. 1338 del 15 de noviembre de 2022

“Por la cual se dispone el trámite de unos ajustes al Mapa de Tierras”

LISTADO DE ÁREAS ASIGNADAS

CONTRATO ID	CONTRATO	ÁREA EN PRODUCCIÓN	CLASIFICACIÓN	TIPO CONTRATO /CONVENIO	ESTADO ÁREA	CUENCA SEDIMENTARIA	ÁREA (Ha) Magna Sirgas Origen Central
0034	ABANICO	NO APLICA	ASIGNADA	ASOCIACION CON ECOPETROL	PRODUCCION	VALLE SUPERIOR DEL MAGDALENA	25.316,7632
0379	ADICIONAL LA LOMA	NO APLICA	ASIGNADA	EXPLORACION Y PRODUCCION (E&P)	EXPLORACION	CESAR RANCHERIA	145.811,4117
0740	AGUAS BLANCAS	AGUAS BLANCAS	ASIGNADA	CONVENIO DE EXPLOTACION	PRODUCCION	VALLE MEDIO DEL MAGDALENA	5.350,9917
0026	ALCARAVAN	NO APLICA	ASIGNADA	ASOCIACION CON ECOPETROL	PRODUCCION	LLANOS ORIENTALES	9.632,3535
0175	ALEA 1848-A	NO APLICA	ASIGNADA	EXPLORACION Y PRODUCCION (E&P)	EXPLORACION	CAGUAN-PUTUMAYO	30.660,4055
0174	ALTAIR	ALTAIR	ASIGNADA	EXPLORACION Y PRODUCCION (E&P)	PRODUCCION	LLANOS ORIENTALES	508,6619
0174	ALTAIR	NO APLICA	ASIGNADA	EXPLORACION Y PRODUCCION (E&P)	EXPLORACION	LLANOS ORIENTALES	7.574,9809
0050	AMBROSIA	NO APLICA	ASIGNADA	ASOCIACION CON ECOPETROL	PRODUCCION	VALLE MEDIO DEL MAGDALENA	1.538,3862
0119	ANTARES	NO APLICA	ASIGNADA	EXPLORACION Y PRODUCCION (E&P)	EXPLORACION	VALLE SUPERIOR DEL MAGDALENA	16.888,7842
0091	APIAY	APIAY	ASIGNADA	CONVENIO DE EXPLOTACION	PRODUCCION	LLANOS ORIENTALES	29.767,5394
0132	ARAUCA	ARAUCA	ASIGNADA	CONVENIO DE EXPLOTACION	PRODUCCION	LLANOS ORIENTALES	16.620,5082
0133	AREA OCCIDENTAL	AREA OCCIDENTAL	ASIGNADA	CONVENIO DE EXPLOTACION	PRODUCCION	CAGUAN-PUTUMAYO	56.756,4968
0134	AREA SUR	AREA SUR	ASIGNADA	CONVENIO DE EXPLOTACION	PRODUCCION	CAGUAN-PUTUMAYO	24.085,8052
0357	ARMERO	ARMERO	ASIGNADA	CONVENIO DE EXPLOTACION	PRODUCCION	VALLE MEDIO DEL MAGDALENA	4.990,1661
0095	ARREDAJO	AZOR-YAGUAZO	ASIGNADA	EXPLORACION Y PRODUCCION (E&P)	PRODUCCION	LLANOS ORIENTALES	2.318,6653
0136	BARRANCA-LEBRIJA	BARRANCA-LEBRIJA	ASIGNADA	CONVENIO DE EXPLOTACION	PRODUCCION	VALLE MEDIO DEL MAGDALENA	4.784,4901
0295	BERRIO	NO APLICA	ASIGNADA	EXPLORACION Y PRODUCCION (E&P)	EXPLORACION	VALLE MEDIO DEL MAGDALENA	17.363,0447
0037	BOCACHICO	NO APLICA	ASIGNADA	ASOCIACION CON ECOPETROL	PRODUCCION	VALLE MEDIO DEL MAGDALENA	22.098,0079
0033	BOLIVAR	NO APLICA	ASIGNADA	ASOCIACION CON ECOPETROL	PRODUCCION	VALLE MEDIO DEL MAGDALENA	8.223,5441
0030	BOQUERON	NO APLICA	ASIGNADA	ASOCIACION CON ECOPETROL	PRODUCCION	CORDILLERA ORIENTAL	14.697,1007
0741	BORANDA	NO APLICA	ASIGNADA	CONVENIO DE EXPLORACION Y EXPLOTACION (E&E)	EXPLORACION	VALLE MEDIO DEL MAGDALENA	16.336,1872
0071	BUENAVISTA	BOLIVAR	ASIGNADA	EXPLORACION Y EXPLOTACION (E&E)	PRODUCCION	CORDILLERA ORIENTAL	2.672,7224

RESOLUCIÓN No. 1338 del 15 de noviembre de 2022

“Por la cual se dispone el trámite de unos ajustes al Mapa de Tierras”

CONTRATO ID	CONTRATO	ÁREA EN PRODUCCIÓN	CLASIFICACIÓN	TIPO CONTRATO /CONVENIO	ESTADO ÁREA	CUENCA SEDIMENTARIA	ÁREA (Ha) Magna Sirgas Origen Central
0071	BUENAVISTA	CORRALES	ASIGNADA	EXPLORACION Y EXPLOTACION (E&E)	PRODUCCION	CORDILLERA ORIENTAL	3.814,6489
0039	BUGANVILES	NO APLICA	ASIGNADA	ASOCIACION CON ECOPETROL	PRODUCCION	VALLE SUPERIOR DEL MAGDALENA	31.466,0821
0072	CABIONA	CABIONA B	ASIGNADA	EXPLORACION Y EXPLOTACION (E&E)	PRODUCCION	LLANOS ORIENTALES	3.911,2435
0183	CABRESTERO	KITARO-AKIRA	ASIGNADA	EXPLORACION Y PRODUCCION (E&P)	PRODUCCION	LLANOS ORIENTALES	3.078,7540
0109	CACHICAMO	HOATZIN NORTE	ASIGNADA	EXPLORACION Y PRODUCCION (E&P)	PRODUCCION	LLANOS ORIENTALES	607,1528
0109	CACHICAMO	ANDARRIOS	ASIGNADA	EXPLORACION Y PRODUCCION (E&P)	PRODUCCION	LLANOS ORIENTALES	522,2886
0109	CACHICAMO	CIRIGUELO	ASIGNADA	EXPLORACION Y PRODUCCION (E&P)	PRODUCCION	LLANOS ORIENTALES	842,9878
0109	CACHICAMO	HOATZIN	ASIGNADA	EXPLORACION Y PRODUCCION (E&P)	PRODUCCION	LLANOS ORIENTALES	959,6335
0109	CACHICAMO	GUACHARACA	ASIGNADA	EXPLORACION Y PRODUCCION (E&P)	PRODUCCION	LLANOS ORIENTALES	341,2532
0109	CACHICAMO	GRETA OTO	ASIGNADA	EXPLORACION Y PRODUCCION (E&P)	PRODUCCION	LLANOS ORIENTALES	810,3312
0256	CAG 5	NO APLICA	ASIGNADA	EVALUACION TECNICA ANH	CET	CAGUAN-PUTUMAYO	372.035,9826
0257	CAG 6	NO APLICA	ASIGNADA	EXPLORACION Y PRODUCCION (E&P)	EXPLORACION	CAGUAN-PUTUMAYO	48.177,0039
0361	CAGUAN	CAGUAN	ASIGNADA	CONVENIO DE EXPLOTACION	PRODUCCION	VALLE SUPERIOR DEL MAGDALENA	6.767,8485
0137	CAMOA	CAMOA	ASIGNADA	CONVENIO DE EXPLOTACION	PRODUCCION	LLANOS ORIENTALES	2.517,4361
0054	CAMPO RICO	NO APLICA	ASIGNADA	ASOCIACION CON ECOPETROL	PRODUCCION	LLANOS ORIENTALES	24.970,2248
0123	CAMPOS TELLO Y LA JAGUA	TELLO Y LA JAGUA	ASIGNADA	EXPLORACION Y EXPLOTACION (E&E)	PRODUCCION	VALLE SUPERIOR DEL MAGDALENA	3.690,0316
0103	CANAGUARO	CANAGUAY	ASIGNADA	EXPLORACION Y PRODUCCION (E&P)	PRODUCCION	LLANOS ORIENTALES	2.545,3823
0083	CAÑO SUR	CAÑO SUR ESTE	ASIGNADA	EXPLORACION Y EXPLOTACION (E&E)	PRODUCCION	LLANOS ORIENTALES	33.274,8369
0358	CAPACHOS	CAPACHOS	ASIGNADA	CONVENIO DE EXPLOTACION	PRODUCCION	LLANOS ORIENTALES	25.929,6804
0041	CARACARA	NO APLICA	ASIGNADA	ASOCIACION CON ECOPETROL	PRODUCCION	LLANOS ORIENTALES	45.458,7769
0006	CARARE LAS MONAS	NO APLICA	ASIGNADA	ASOCIACION CON ECOPETROL	PRODUCCION	VALLE MEDIO DEL MAGDALENA	22.485,5007
0096	CARBONERA	NO APLICA	ASIGNADA	EXPLORACION Y PRODUCCION (E&P)	EXPLORACION	CATATUMBO	5.301,5486
0096	CARBONERA	CERRO GORDO	ASIGNADA	EXPLORACION Y PRODUCCION (E&P)	PRODUCCION	CATATUMBO	3.555,4346
0008	CASANARE	NO APLICA	ASIGNADA	ASOCIACION CON ECOPETROL	PRODUCCION	LLANOS ORIENTALES	50.159,8435
0081	CASANARE ESTE	CURITO	ASIGNADA	EXPLORACION Y EXPLOTACION (E&E)	PRODUCCION	LLANOS ORIENTALES	893,1714

RESOLUCIÓN No. 1338 del 15 de noviembre de 2022

“Por la cual se dispone el trámite de unos ajustes al Mapa de Tierras”

CONTRATO ID	CONTRATO	ÁREA EN PRODUCCIÓN	CLASIFICACIÓN	TIPO CONTRATO /CONVENIO	ESTADO ÁREA	CUENCA SEDIMENTARIA	ÁREA (Ha) Magna Sirgas Origen Central
0081	CASANARE ESTE	CEDRILLO	ASIGNADA	EXPLORACION Y EXPLOTACION (E&E)	PRODUCCION	LLANOS ORIENTALES	911,7210
0089	CASIMENA	YENAC	ASIGNADA	EXPLORACION Y PRODUCCION (E&P)	PRODUCCION	LLANOS ORIENTALES	819,5467
0089	CASIMENA	PISINGO	ASIGNADA	EXPLORACION Y PRODUCCION (E&P)	PRODUCCION	LLANOS ORIENTALES	1.222,4258
0089	CASIMENA	MANTIS	ASIGNADA	EXPLORACION Y PRODUCCION (E&P)	PRODUCCION	LLANOS ORIENTALES	730,0012
0057	CATLEYA	NO APLICA	ASIGNADA	ASOCIACION CON ECOPEPETROL	EXPLORACION	CORDILLERA ORIENTAL	90.917,5839
0238	CEIBA	NO APLICA	ASIGNADA	EXPLORACION Y PRODUCCION (E&P)	EXPLORACION	CAGUAN-PUTUMAYO	40.588,4309
0046	CERRITO	NO APLICA	ASIGNADA	ASOCIACION CON ECOPEPETROL	PRODUCCION	CATATUMBO	4.113,7954
0020	CHAPARRAL	NO APLICA	ASIGNADA	ASOCIACION CON ECOPEPETROL	PRODUCCION	VALLE SUPERIOR DEL MAGDALENA	5.653,4314
0084	CHAZA	COSTAYACO	ASIGNADA	EXPLORACION Y EXPLOTACION (E&E)	PRODUCCION	VALLE SUPERIOR DEL MAGDALENA	9.766,8203
0084	CHAZA	MOQUETA	ASIGNADA	EXPLORACION Y EXPLOTACION (E&E)	PRODUCCION	VALLE SUPERIOR DEL MAGDALENA	3.800,8380
0138	CHENCHE	CHENCHE	ASIGNADA	CONVENIO DE EXPLOTACION	PRODUCCION	VALLE SUPERIOR DEL MAGDALENA	593,7377
0139	CHIMICHAGUA	CHIMICHAGUA	ASIGNADA	CONVENIO DE EXPLOTACION	PRODUCCION	VALLE INFERIOR DEL MAGDALENA	11.891,0311
0038	CHIPALO	NO APLICA	ASIGNADA	ASOCIACION CON ECOPEPETROL	PRODUCCION	VALLE SUPERIOR DEL MAGDALENA	25.788,2477
0052	CHIPIRON	NO APLICA	ASIGNADA	ASOCIACION CON ECOPEPETROL	PRODUCCION	LLANOS ORIENTALES	26.737,6989
0165	CICUCO BOQUETE	CICUCO BOQUETE	ASIGNADA	CONVENIO DE EXPLOTACION	PRODUCCION	VALLE INFERIOR DEL MAGDALENA	36.771,9699
0077	COATI	NO APLICA	ASIGNADA	EXPLORACION Y EXPLOTACION (E&E)	EXPLORACION	CAGUAN-PUTUMAYO	25.003,3567
0339	COL 1	NO APLICA	ASIGNADA	EXPLORACION Y PRODUCCION (E&P)	EXPLORACION	COLOMBIA	396.342,1635
0332	COL 2	NO APLICA	ASIGNADA	EXPLORACION Y PRODUCCION (E&P)	EXPLORACION	COLOMBIA	399.918,3358
0334	COL 3	NO APLICA	ASIGNADA	EXPLORACION Y PRODUCCION (E&P)	EXPLORACION	COLOMBIA	399.749,8174
0298	COL 5	NO APLICA	ASIGNADA	EXPLORACION Y PRODUCCION (E&P)	EXPLORACION	COLOMBIA	399.426,6654
0340	COL 6	NO APLICA	ASIGNADA	EXPLORACION Y PRODUCCION (E&P)	EXPLORACION	COLOMBIA	390.392,7346
0341	COL 7	NO APLICA	ASIGNADA	EXPLORACION Y PRODUCCION (E&P)	EXPLORACION	COLOMBIA	399.012,6342
0047	CONDOR	NO APLICA	ASIGNADA	ASOCIACION CON ECOPEPETROL	EXPLORACION	LLANOS ORIENTALES	159.778,8887
0214	COR 12	NO APLICA	ASIGNADA	EXPLORACION Y PRODUCCION (E&P)	EXPLORACION	CORDILLERA ORIENTAL	76.807,0420
0370	COR 15	NO APLICA	ASIGNADA	EXPLORACION Y PRODUCCION (E&P)	EXPLORACION	CORDILLERA ORIENTAL	57.185,4765

RESOLUCIÓN No. 1338 del 15 de noviembre de 2022

“Por la cual se dispone el trámite de unos ajustes al Mapa de Tierras”

CONTRATO ID	CONTRATO	ÁREA EN PRODUCCIÓN	CLASIFICACIÓN	TIPO CONTRATO /CONVENIO	ESTADO ÁREA	CUENCA SEDIMENTARIA	ÁREA (Ha) Magna Sirgas Origen Central
0258	COR 24	NO APLICA	ASIGNADA	EVALUACION TECNICA ANH	CET	CORDILLERA ORIENTAL	250.831,2658
0264	COR 33	NO APLICA	ASIGNADA	EXPLORACION Y PRODUCCION (E&P)	EXPLORACION	CORDILLERA ORIENTAL	43.429,3005
0243	COR 39	NO APLICA	ASIGNADA	EXPLORACION Y PRODUCCION (E&P)	EXPLORACION	CORDILLERA ORIENTAL	38.490,0782
0704	COR 9	NO APLICA	ASIGNADA	EXPLORACION Y PRODUCCION (E&P)	EXPLORACION	VALLE SUPERIOR DEL MAGDALENA	12.661,6754
0082	CORCEL	NO APLICA	ASIGNADA	EXPLORACION Y EXPLOTACION (E&E)	EXPLORACION	LLANOS ORIENTALES	5.694,9447
0082	CORCEL	CORCEL A	ASIGNADA	EXPLORACION Y EXPLOTACION (E&E)	PRODUCCION	LLANOS ORIENTALES	280,0776
0082	CORCEL	CORCEL D	ASIGNADA	EXPLORACION Y EXPLOTACION (E&E)	PRODUCCION	LLANOS ORIENTALES	588,8666
0082	CORCEL	CORCEL E	ASIGNADA	EXPLORACION Y EXPLOTACION (E&E)	PRODUCCION	LLANOS ORIENTALES	442,3778
0082	CORCEL	CARUTO	ASIGNADA	EXPLORACION Y EXPLOTACION (E&E)	PRODUCCION	LLANOS ORIENTALES	677,4176
0082	CORCEL	COBRA	ASIGNADA	EXPLORACION Y EXPLOTACION (E&E)	PRODUCCION	LLANOS ORIENTALES	298,7676
0082	CORCEL	CORCEL C	ASIGNADA	EXPLORACION Y EXPLOTACION (E&E)	PRODUCCION	LLANOS ORIENTALES	644,5859
0016	COROCORA	NO APLICA	ASIGNADA	ASOCIACION CON ECOPELROL	PRODUCCION	LLANOS ORIENTALES	26.475,7853
0051	COSECHA	NO APLICA	ASIGNADA	ASOCIACION CON ECOPELROL	PRODUCCION	LLANOS ORIENTALES	139.640,8399
0293	CPE-6	HAMACA	ASIGNADA	EXPLORACION Y PRODUCCION (E&P)	PRODUCCION	LLANOS ORIENTALES	21.754,4483
0293	CPE-6	NO APLICA	ASIGNADA	EXPLORACION Y PRODUCCION (E&P)	EXPLORACION	LLANOS ORIENTALES	46.890,4021
0817	CPE 2-2	NO APLICA	ASIGNADA	EXPLORACION Y PRODUCCION (E&P)	EXPLORACION	LLANOS ORIENTALES	296.514,7114
0878	CPO 10	NO APLICA	ASIGNADA	EXPLORACION Y PRODUCCION (E&P)	EXPLORACION	LLANOS ORIENTALES	297.501,3093
0186	CPO 11	NO APLICA	ASIGNADA	EXPLORACION Y PRODUCCION (E&P)	EXPLORACION	LLANOS ORIENTALES	226.117,2894
0920	CPO 11-2	NO APLICA	ASIGNADA	EXPLORACION Y PRODUCCION (E&P)	EXPLORACION	LLANOS ORIENTALES	2.468,9401
0195	CPO 13	NO APLICA	ASIGNADA	EXPLORACION Y PRODUCCION (E&P)	EXPLORACION	LLANOS ORIENTALES	91.203,5858
0195	CPO 13	PENDARE	ASIGNADA	EXPLORACION Y PRODUCCION (E&P)	PRODUCCION	LLANOS ORIENTALES	7.431,9382
0848	CPO 4-1	NO APLICA	ASIGNADA	EXPLORACION Y PRODUCCION (E&P)	EXPLORACION	LLANOS ORIENTALES	60.000,0155
0193	CPO 5	NO APLICA	ASIGNADA	EXPLORACION Y PRODUCCION (E&P)	EXPLORACION	LLANOS ORIENTALES	197.941,3835
0193	CPO 5	MARIPOSA	ASIGNADA	EXPLORACION Y PRODUCCION (E&P)	PRODUCCION	LLANOS ORIENTALES	688,8862
0196	CPO 7	ATARRAYA	ASIGNADA	EXPLORACION Y PRODUCCION (E&P)	PRODUCCION	LLANOS ORIENTALES	1.361,2650

RESOLUCIÓN No. 1338 del 15 de noviembre de 2022

“Por la cual se dispone el trámite de unos ajustes al Mapa de Tierras”

CONTRATO ID	CONTRATO	ÁREA EN PRODUCCIÓN	CLASIFICACIÓN	TIPO CONTRATO /CONVENIO	ESTADO ÁREA	CUENCA SEDIMENTARIA	ÁREA (Ha) Magna Sirgas Origen Central
0199	CPO 9	NO APLICA	ASIGNADA	EXPLORACION Y PRODUCCION (E&P)	EXPLORACION	LLANOS ORIENTALES	208.248,9014
0190	CR-1	NO APLICA	ASIGNADA	EXPLORACION Y PRODUCCION (E&P)	EXPLORACION	CESAR RANCHERIA	124.394,0573
0380	CR 2	NO APLICA	ASIGNADA	EXPLORACION Y PRODUCCION (E&P)	EXPLORACION	CESAR RANCHERIA	157.235,7750
0381	CR 3	NO APLICA	ASIGNADA	EXPLORACION Y PRODUCCION (E&P)	EXPLORACION	CESAR RANCHERIA	185.374,4930
0372	CR 4	NO APLICA	ASIGNADA	EXPLORACION Y PRODUCCION (E&P)	EXPLORACION	CESAR RANCHERIA	234.882,5244
0010	CRAVO NORTE	NO APLICA	ASIGNADA	ASOCIACION CON ECOPELROL	PRODUCCION	LLANOS ORIENTALES	26.737,6989
0079	CRAVOVIEJO	MATEMARRANO	ASIGNADA	EXPLORACION Y EXPLOTACION (E&E)	PRODUCCION	LLANOS ORIENTALES	1.524,6554
0079	CRAVOVIEJO	CARRIZALES	ASIGNADA	EXPLORACION Y EXPLOTACION (E&E)	PRODUCCION	LLANOS ORIENTALES	2.392,5075
0079	CRAVOVIEJO	SAIMIRI	ASIGNADA	EXPLORACION Y EXPLOTACION (E&E)	PRODUCCION	LLANOS ORIENTALES	708,5211
0079	CRAVOVIEJO	ZOPILOTE	ASIGNADA	EXPLORACION Y EXPLOTACION (E&E)	PRODUCCION	LLANOS ORIENTALES	2.122,1095
0079	CRAVOVIEJO	BASTIDAS	ASIGNADA	EXPLORACION Y EXPLOTACION (E&E)	PRODUCCION	LLANOS ORIENTALES	2.898,2875
0092	CUBARRAL	CUBARRAL	ASIGNADA	CONVENIO DE EXPLOTACION	PRODUCCION	LLANOS ORIENTALES	23.422,3522
0068	CUBIRO	CARETO	ASIGNADA	EXPLORACION Y EXPLOTACION (E&E)	PRODUCCION	LLANOS ORIENTALES	1.860,3284
0068	CUBIRO	ARAUCO	ASIGNADA	EXPLORACION Y EXPLOTACION (E&E)	PRODUCCION	LLANOS ORIENTALES	1.261,6239
0068	CUBIRO	BARRANQUERO	ASIGNADA	EXPLORACION Y EXPLOTACION (E&E)	PRODUCCION	LLANOS ORIENTALES	2.704,9429
0068	CUBIRO	NO APLICA	ASIGNADA	EXPLORACION Y EXPLOTACION (E&E)	EXPLORACION	LLANOS ORIENTALES	10.560,7837
0068	CUBIRO	PETIRROJO	ASIGNADA	EXPLORACION Y EXPLOTACION (E&E)	PRODUCCION	LLANOS ORIENTALES	1.564,7033
0053	DINDAL	NO APLICA	ASIGNADA	ASOCIACION CON ECOPELROL	PRODUCCION	VALLE MEDIO DEL MAGDALENA	13.112,3918
0042	DOIMA	NO APLICA	ASIGNADA	ASOCIACION CON ECOPELROL	PRODUCCION	VALLE SUPERIOR DEL MAGDALENA	31.366,1053
0073	DOROTEA	DOROTEA B	ASIGNADA	EXPLORACION Y EXPLOTACION (E&E)	PRODUCCION	LLANOS ORIENTALES	2.361,7828
0073	DOROTEA	DOROTEA E	ASIGNADA	EXPLORACION Y EXPLOTACION (E&E)	PRODUCCION	LLANOS ORIENTALES	733,5482
0140	EL DIFICIL	EL DIFICIL	ASIGNADA	CONVENIO DE EXPLOTACION	PRODUCCION	VALLE INFERIOR DEL MAGDALENA	13.744,5600
0024	EL PIÑAL	NO APLICA	ASIGNADA	ASOCIACION CON ECOPELROL	PRODUCCION	VALLE MEDIO DEL MAGDALENA	4.856,4434
0131	EL REMANSO	EL REMANSO	ASIGNADA	EXPLORACION Y PRODUCCION (E&P)	PRODUCCION	VALLE MEDIO DEL MAGDALENA	754,8239
0131	EL REMANSO	NO APLICA	ASIGNADA	EXPLORACION Y PRODUCCION (E&P)	EXPLORACION	VALLE MEDIO DEL MAGDALENA	18.251,4603

RESOLUCIÓN No. 1338 del 15 de noviembre de 2022

“Por la cual se dispone el trámite de unos ajustes al Mapa de Tierras”

CONTRATO ID	CONTRATO	ÁREA EN PRODUCCIÓN	CLASIFICACIÓN	TIPO CONTRATO /CONVENIO	ESTADO ÁREA	CUENCA SEDIMENTARIA	ÁREA (Ha) Magna Sirgas Origen Central
0131	EL REMANSO	REMANSO NORTE	ASIGNADA	EXPLORACION Y PRODUCCION (E&P)	PRODUCCION	VALLE MEDIO DEL MAGDALENA	547,3006
0141	ENTRERRIOS	ENTRERRIOS	ASIGNADA	CONVENIO DE EXPLOTACION	PRODUCCION	LLANOS ORIENTALES	6.038,0789
0063	ESPERANZA	ARIANNA	ASIGNADA	EXPLORACION Y EXPLOTACION (E&E)	PRODUCCION	VALLE INFERIOR DEL MAGDALENA	540,5000
0063	ESPERANZA	KATANA	ASIGNADA	EXPLORACION Y EXPLOTACION (E&E)	PRODUCCION	VALLE INFERIOR DEL MAGDALENA	222,0000
0063	ESPERANZA	CAÑAFLECHA	ASIGNADA	EXPLORACION Y EXPLOTACION (E&E)	PRODUCCION	VALLE INFERIOR DEL MAGDALENA	240,2060
0063	ESPERANZA	NELSON	ASIGNADA	EXPLORACION Y EXPLOTACION (E&E)	PRODUCCION	VALLE INFERIOR DEL MAGDALENA	1.588,7669
0063	ESPERANZA	NISPERO	ASIGNADA	EXPLORACION Y EXPLOTACION (E&E)	PRODUCCION	VALLE INFERIOR DEL MAGDALENA	569,4772
0063	ESPERANZA	NO APLICA	ASIGNADA	EXPLORACION Y EXPLOTACION (E&E)	EXPLORACION	VALLE INFERIOR DEL MAGDALENA	3.361,6717
0367	ESPINAL	ESPINAL	ASIGNADA	CONVENIO DE EXPLOTACION	PRODUCCION	VALLE SUPERIOR DEL MAGDALENA	18.932,8200
0009	ESTERO	NO APLICA	ASIGNADA	ASOCIACION CON ECOPEPETROL	PRODUCCION	LLANOS ORIENTALES	22.287,4932
0058	FORTUNA	NO APLICA	ASIGNADA	ASOCIACION CON ECOPEPETROL	PRODUCCION	VALLE MEDIO DEL MAGDALENA	10.605,4267
0102	FUERTE SUR	NO APLICA	ASIGNADA	EXPLORACION Y PRODUCCION (E&P)	EXPLORACION	SINU OFFSHORE	10.574,1846
0013	GARCERO	NO APLICA	ASIGNADA	ASOCIACION CON ECOPEPETROL	PRODUCCION	LLANOS ORIENTALES	26.175,1189
0303	GUA 2	NO APLICA	ASIGNADA	EXPLORACION Y PRODUCCION (E&P)	EXPLORACION	GUAJIRA	125.807,5775
0297	GUA OFF 1	NO APLICA	ASIGNADA	EXPLORACION Y PRODUCCION (E&P)	EXPLORACION	GUAJIRA OFFSHORE	400.000,0000
0705	GUA OFF 10	NO APLICA	ASIGNADA	EXPLORACION Y PRODUCCION (E&P)	EXPLORACION	GUAJIRA OFFSHORE	107.101,6148
0271	GUA OFF 3	NO APLICA	ASIGNADA	EXPLORACION Y PRODUCCION (E&P)	EXPLORACION	GUAJIRA OFFSHORE	479.874,9442
0055	GUACHIRIA	NO APLICA	ASIGNADA	ASOCIACION CON ECOPEPETROL	PRODUCCION	LLANOS ORIENTALES	7.486,1171
0088	GUACHIRIA SUR	NO APLICA	ASIGNADA	EXPLORACION Y PRODUCCION (E&P)	EXPLORACION	LLANOS ORIENTALES	4.659,5013
0088	GUACHIRIA SUR	TULIPAN	ASIGNADA	EXPLORACION Y PRODUCCION (E&P)	PRODUCCION	LLANOS ORIENTALES	1.350,8344
0088	GUACHIRIA SUR	AZAFRAN	ASIGNADA	EXPLORACION Y PRODUCCION (E&P)	PRODUCCION	LLANOS ORIENTALES	1.221,3338
0088	GUACHIRIA SUR	AGAVE	ASIGNADA	EXPLORACION Y PRODUCCION (E&P)	PRODUCCION	LLANOS ORIENTALES	977,6357
0007	GUAJIRA	NO APLICA	ASIGNADA	ASOCIACION CON ECOPEPETROL	PRODUCCION	GUAJIRA OFFSHORE	81.971,0145
0099	GUARROJO	PINTADO	ASIGNADA	EXPLORACION Y PRODUCCION (E&P)	PRODUCCION	LLANOS ORIENTALES	1.256,7432
0099	GUARROJO	OCELOTE	ASIGNADA	EXPLORACION Y PRODUCCION (E&P)	PRODUCCION	LLANOS ORIENTALES	14.830,0869

RESOLUCIÓN No. 1338 del 15 de noviembre de 2022

“Por la cual se dispone el trámite de unos ajustes al Mapa de Tierras”

CONTRATO ID	CONTRATO	ÁREA EN PRODUCCIÓN	CLASIFICACIÓN	TIPO CONTRATO /CONVENIO	ESTADO ÁREA	CUENCA SEDIMENTARIA	ÁREA (Ha) Magna Sirgas Origen Central
0074	GUASIMO	LISA	ASIGNADA	EXPLORACION Y EXPLOTACION (E&E)	PRODUCCION	VALLE SUPERIOR DEL MAGDALENA	346,2325
0127	GUATIQUIA	CANDELILLA	ASIGNADA	EXPLORACION Y PRODUCCION (E&P)	PRODUCCION	LLANOS ORIENTALES	323,5689
0127	GUATIQUIA	YATAY	ASIGNADA	EXPLORACION Y PRODUCCION (E&P)	PRODUCCION	LLANOS ORIENTALES	2.464,9848
0127	GUATIQUIA	CEIBO	ASIGNADA	EXPLORACION Y PRODUCCION (E&P)	PRODUCCION	LLANOS ORIENTALES	1.697,9623
0049	GUAYUYACO	NO APLICA	ASIGNADA	ASOCIACION CON ECOPETROL	PRODUCCION	CAGUAN-PUTUMAYO	20.648,4305
0362	HOBO	HOBO	ASIGNADA	CONVENIO DE EXPLOTACION	PRODUCCION	VALLE SUPERIOR DEL MAGDALENA	7.784,2459
0234	HUILA	HUILA	ASIGNADA	CONVENIO DE EXPLOTACION	PRODUCCION	VALLE SUPERIOR DEL MAGDALENA	8.120,1846
0169	JAGUEYES 3432 B	ANDALUZ	ASIGNADA	EXPLORACION Y PRODUCCION (E&P)	PRODUCCION	LLANOS ORIENTALES	678,0397
0064	JOROPO	OJO DE TIGRE	ASIGNADA	EXPLORACION Y EXPLOTACION (E&E)	PRODUCCION	LLANOS ORIENTALES	752,1163
0064	JOROPO	NO APLICA	ASIGNADA	EXPLORACION Y EXPLOTACION (E&E)	EXPLORACION	LLANOS ORIENTALES	14.243,9869
0792	KALE	NO APLICA	ASIGNADA	CONTRATO ESPECIAL PROYECTO INVESTIGACION (CEPI)	CONTRATO ESPECIAL PROYECTO INVESTIGACION	VALLE MEDIO DEL MAGDALENA	455,9874
0085	LA CIRA INFANTAS	LA CIRA INFANTAS	ASIGNADA	CONVENIO DE EXPLOTACION	PRODUCCION	VALLE MEDIO DEL MAGDALENA	18.937,0236
0061	LA CRECIENTE	LA CRECIENTE A	ASIGNADA	EXPLORACION Y EXPLOTACION (E&E)	PRODUCCION	VALLE INFERIOR DEL MAGDALENA	1.544,3103
0061	LA CRECIENTE	LA CRECIENTE D	ASIGNADA	EXPLORACION Y EXPLOTACION (E&E)	PRODUCCION	VALLE INFERIOR DEL MAGDALENA	777,1798
0061	LA CRECIENTE	APAMATE	ASIGNADA	EXPLORACION Y EXPLOTACION (E&E)	PRODUCCION	VALLE INFERIOR DEL MAGDALENA	2.550,2060
0061	LA CRECIENTE	NO APLICA	ASIGNADA	EXPLORACION Y EXPLOTACION (E&E)	EXPLORACION	VALLE INFERIOR DEL MAGDALENA	3.359,4610
0170	LA CUERVA	CUERVA OESTE	ASIGNADA	EXPLORACION Y PRODUCCION (E&P)	PRODUCCION	LLANOS ORIENTALES	5.261,1439
0170	LA CUERVA	CUERVA SUR	ASIGNADA	EXPLORACION Y PRODUCCION (E&P)	PRODUCCION	LLANOS ORIENTALES	1.187,1700
0170	LA CUERVA	CUERVA NORESTE	ASIGNADA	EXPLORACION Y PRODUCCION (E&P)	PRODUCCION	LLANOS ORIENTALES	1.513,2611
0075	LA LOMA	NO APLICA	ASIGNADA	EXPLORACION Y EXPLOTACION (E&E)	EXPLORACION	CESAR RANCHERIA	74.052,9024
0075	LA LOMA	LA LOMA	ASIGNADA	EXPLORACION Y EXPLOTACION (E&E)	PRODUCCION	CESAR RANCHERIA	71.758,5092
0112	LA MAYE	NO APLICA	ASIGNADA	EXPLORACION Y PRODUCCION (E&P)	EXPLORACION	VALLE INFERIOR DEL MAGDALENA	29.929,9208
0240	LA MONA	NO APLICA	ASIGNADA	EXPLORACION Y PRODUCCION (E&P)	EXPLORACION	VALLE INFERIOR DEL MAGDALENA	44.497,4239
0100	LA PALOMA	COLON	ASIGNADA	EXPLORACION Y PRODUCCION (E&P)	PRODUCCION	VALLE MEDIO DEL MAGDALENA	6.087,0998

RESOLUCIÓN No. 1338 del 15 de noviembre de 2022

“Por la cual se dispone el trámite de unos ajustes al Mapa de Tierras”

CONTRATO ID	CONTRATO	ÁREA EN PRODUCCIÓN	CLASIFICACIÓN	TIPO CONTRATO /CONVENIO	ESTADO ÁREA	CUENCA SEDIMENTARIA	ÁREA (Ha) Magna Sirgas Origen Central
0100	LA PALOMA	JUGLAR	ASIGNADA	EXPLORACION Y PRODUCCION (E&P)	PRODUCCION	VALLE MEDIO DEL MAGDALENA	1.427,1364
0115	LA POLA	NO APLICA	ASIGNADA	EXPLORACION Y PRODUCCION (E&P)	EXPLORACION	VALLE MEDIO DEL MAGDALENA	33.317,2452
0142	LA PUNTA	LA PUNTA	ASIGNADA	CONVENIO DE EXPLOTACION	PRODUCCION	LLANOS ORIENTALES	7.815,4975
0143	LA ROMPIDA	LA ROMPIDA	ASIGNADA	CONVENIO DE EXPLOTACION	PRODUCCION	VALLE MEDIO DEL MAGDALENA	10.234,0391
0094	LAS GARZAS	LAS GARZAS B	ASIGNADA	EXPLORACION Y PRODUCCION (E&P)	PRODUCCION	LLANOS ORIENTALES	1.541,4593
0031	LAS QUINCHAS	NO APLICA	ASIGNADA	ASOCIACION CON ECOPETROL	PRODUCCION	VALLE MEDIO DEL MAGDALENA	50.380,4074
0368	LEBRIJA	LEBRIJA	ASIGNADA	CONVENIO DE EXPLOTACION	PRODUCCION	VALLE MEDIO DEL MAGDALENA	206,3596
0098	LEONA	LEONA B	ASIGNADA	EXPLORACION Y PRODUCCION (E&P)	PRODUCCION	LLANOS ORIENTALES	1.540,7794
0098	LEONA	LEONA B SUR	ASIGNADA	EXPLORACION Y PRODUCCION (E&P)	PRODUCCION	LLANOS ORIENTALES	1.016,8639
0098	LEONA	LEONA C	ASIGNADA	EXPLORACION Y PRODUCCION (E&P)	PRODUCCION	LLANOS ORIENTALES	2.414,1826
0098	LEONA	LEONA B NORTE	ASIGNADA	EXPLORACION Y PRODUCCION (E&P)	PRODUCCION	LLANOS ORIENTALES	656,9035
0144	LISAMA-NUTRIA	LISAMA-NUTRIA	ASIGNADA	CONVENIO DE EXPLOTACION	PRODUCCION	VALLE MEDIO DEL MAGDALENA	40.186,0615
0310	LLA 1	NO APLICA	ASIGNADA	EXPLORACION Y PRODUCCION (E&P)	EXPLORACION	LLANOS ORIENTALES	54.209,1222
0757	LLA 100	NO APLICA	ASIGNADA	EXPLORACION Y PRODUCCION (E&P)	EXPLORACION	LLANOS ORIENTALES	58.806,3464
0707	LLA 104	NO APLICA	ASIGNADA	EXPLORACION Y PRODUCCION (E&P)	EXPLORACION	LLANOS ORIENTALES	111.207,5052
0859	LLA 111	NO APLICA	ASIGNADA	EXPLORACION Y PRODUCCION (E&P)	EXPLORACION	LLANOS ORIENTALES	242.903,2753
0874	LLA 112	NO APLICA	ASIGNADA	EXPLORACION Y PRODUCCION (E&P)	EXPLORACION	LLANOS ORIENTALES	313,7953
0895	LLA 113	NO APLICA	ASIGNADA	EXPLORACION Y PRODUCCION (E&P)	EXPLORACION	LLANOS ORIENTALES	1.844,0481
0760	LLA 119	NO APLICA	ASIGNADA	EXPLORACION Y PRODUCCION (E&P)	EXPLORACION	LLANOS ORIENTALES	10.908,5384
0780	LLA 121	NO APLICA	ASIGNADA	EXPLORACION Y PRODUCCION (E&P)	EXPLORACION	LLANOS ORIENTALES	57.566,4138
0781	LLA 122	NO APLICA	ASIGNADA	EXPLORACION Y PRODUCCION (E&P)	EXPLORACION	LLANOS ORIENTALES	76.201,5345
0782	LLA 123	NO APLICA	ASIGNADA	EXPLORACION Y PRODUCCION (E&P)	EXPLORACION	LLANOS ORIENTALES	35.738,4607
0783	LLA 124	NO APLICA	ASIGNADA	EXPLORACION Y PRODUCCION (E&P)	EXPLORACION	LLANOS ORIENTALES	11.187,3943
0789	LLA 134	NO APLICA	ASIGNADA	EXPLORACION Y PRODUCCION (E&P)	EXPLORACION	LLANOS ORIENTALES	59.868,4635
0873	LLA 141	NO APLICA	ASIGNADA	EXPLORACION Y PRODUCCION (E&P)	EXPLORACION	LLANOS ORIENTALES	38.619,8360

RESOLUCIÓN No. 1338 del 15 de noviembre de 2022

“Por la cual se dispone el trámite de unos ajustes al Mapa de Tierras”

CONTRATO ID	CONTRATO	ÁREA EN PRODUCCIÓN	CLASIFICACIÓN	TIPO CONTRATO /CONVENIO	ESTADO ÁREA	CUENCA SEDIMENTARIA	ÁREA (Ha) Magna Sirgas Origen Central
0229	LLA 16	KONA	ASIGNADA	EXPLORACION Y PRODUCCION (E&P)	PRODUCCION	LLANOS ORIENTALES	4.070,1794
0880	LLA 16-1	NO APLICA	ASIGNADA	EXPLORACION Y PRODUCCION (E&P)	EXPLORACION	LLANOS ORIENTALES	75.078,5316
0211	LLA 18	NO APLICA	ASIGNADA	EXPLORACION Y PRODUCCION (E&P)	EXPLORACION	LLANOS ORIENTALES	45.173,2482
0200	LLA 22	RAMIRIQUI	ASIGNADA	EXPLORACION Y PRODUCCION (E&P)	PRODUCCION	LLANOS ORIENTALES	1.203,1958
0200	LLA 22	NO APLICA	ASIGNADA	EXPLORACION Y PRODUCCION (E&P)	EXPLORACION	LLANOS ORIENTALES	7.021,9011
0217	LLA 23	NO APLICA	ASIGNADA	EXPLORACION Y PRODUCCION (E&P)	EXPLORACION	LLANOS ORIENTALES	46.580,2594
0201	LLA 26	NO APLICA	ASIGNADA	EXPLORACION Y PRODUCCION (E&P)	EXPLORACION	LLANOS ORIENTALES	36.697,9768
0201	LLA 26	RUMBA	ASIGNADA	EXPLORACION Y PRODUCCION (E&P)	PRODUCCION	LLANOS ORIENTALES	1.091,0083
0205	LLA 27	NO APLICA	ASIGNADA	EXPLORACION Y PRODUCCION (E&P)	EXPLORACION	LLANOS ORIENTALES	16.265,6223
0206	LLA 30	ADALIA	ASIGNADA	EXPLORACION Y PRODUCCION (E&P)	PRODUCCION	LLANOS ORIENTALES	586,7550
0218	LLA 32	NO APLICA	ASIGNADA	EXPLORACION Y PRODUCCION (E&P)	EXPLORACION	LLANOS ORIENTALES	11.979,0505
0219	LLA 34	TUA	ASIGNADA	EXPLORACION Y PRODUCCION (E&P)	PRODUCCION	LLANOS ORIENTALES	3.373,2372
0219	LLA 34	JACANA	ASIGNADA	EXPLORACION Y PRODUCCION (E&P)	PRODUCCION	LLANOS ORIENTALES	8.074,6857
0219	LLA 34	MAX	ASIGNADA	EXPLORACION Y PRODUCCION (E&P)	PRODUCCION	LLANOS ORIENTALES	365,8803
0219	LLA 34	CHACHALACA	ASIGNADA	EXPLORACION Y PRODUCCION (E&P)	PRODUCCION	LLANOS ORIENTALES	1.212,1582
0219	LLA 34	TARO TARO	ASIGNADA	EXPLORACION Y PRODUCCION (E&P)	PRODUCCION	LLANOS ORIENTALES	1.434,6103
0219	LLA 34	TILO	ASIGNADA	EXPLORACION Y PRODUCCION (E&P)	PRODUCCION	LLANOS ORIENTALES	904,9983
0219	LLA 34	CHIRICOCA	ASIGNADA	EXPLORACION Y PRODUCCION (E&P)	PRODUCCION	LLANOS ORIENTALES	1.229,8001
0219	LLA 34	JACAMAR	ASIGNADA	EXPLORACION Y PRODUCCION (E&P)	PRODUCCION	LLANOS ORIENTALES	1.285,7947
0219	LLA 34	TIGANA	ASIGNADA	EXPLORACION Y PRODUCCION (E&P)	PRODUCCION	LLANOS ORIENTALES	4.204,2850
0219	LLA 34	GUACO	ASIGNADA	EXPLORACION Y PRODUCCION (E&P)	PRODUCCION	LLANOS ORIENTALES	1.825,6429
0203	LLA 36	NO APLICA	ASIGNADA	EXPLORACION Y PRODUCCION (E&P)	EXPLORACION	LLANOS ORIENTALES	33.356,0059
0272	LLA 37	NO APLICA	ASIGNADA	EXPLORACION Y PRODUCCION (E&P)	EXPLORACION	LLANOS ORIENTALES	69.463,6426
0273	LLA 38	NO APLICA	ASIGNADA	EXPLORACION Y PRODUCCION (E&P)	EXPLORACION	LLANOS ORIENTALES	47.577,2277
0248	LLA 39	NO APLICA	ASIGNADA	EXPLORACION Y PRODUCCION (E&P)	EXPLORACION	LLANOS ORIENTALES	60.550,7247

RESOLUCIÓN No. 1338 del 15 de noviembre de 2022

“Por la cual se dispone el trámite de unos ajustes al Mapa de Tierras”

CONTRATO ID	CONTRATO	ÁREA EN PRODUCCIÓN	CLASIFICACIÓN	TIPO CONTRATO /CONVENIO	ESTADO ÁREA	CUENCA SEDIMENTARIA	ÁREA (Ha) Magna Sirgas Origen Central
0906	LLA 4-1	NO APLICA	ASIGNADA	EXPLORACION Y PRODUCCION (E&P)	EXPLORACION	LLANOS ORIENTALES	48.064,3250
0274	LLA 40	BEGONIA	ASIGNADA	EXPLORACION Y PRODUCCION (E&P)	PRODUCCION	LLANOS ORIENTALES	1.647,9291
0252	LLA 42	NO APLICA	ASIGNADA	EXPLORACION Y PRODUCCION (E&P)	EXPLORACION	LLANOS ORIENTALES	46.829,3785
0892	LLA 43-1	NO APLICA	ASIGNADA	EXPLORACION Y PRODUCCION (E&P)	EXPLORACION	LLANOS ORIENTALES	77.404,1321
0285	LLA 47	NO APLICA	ASIGNADA	EXPLORACION Y PRODUCCION (E&P)	EXPLORACION	LLANOS ORIENTALES	44.676,2134
0275	LLA 5	NO APLICA	ASIGNADA	EXPLORACION Y PRODUCCION (E&P)	EXPLORACION	LLANOS ORIENTALES	75.682,7725
0318	LLA 51	NO APLICA	ASIGNADA	EXPLORACION Y PRODUCCION (E&P)	EXPLORACION	LLANOS ORIENTALES	33.481,0130
0276	LLA 52	NO APLICA	ASIGNADA	EXPLORACION Y PRODUCCION (E&P)	EXPLORACION	LLANOS ORIENTALES	35.327,2631
0259	LLA 55	NO APLICA	ASIGNADA	EXPLORACION Y PRODUCCION (E&P)	EXPLORACION	LLANOS ORIENTALES	41.601,8807
0242	LLA 56	NO APLICA	ASIGNADA	EXPLORACION Y PRODUCCION (E&P)	EXPLORACION	LLANOS ORIENTALES	20.676,9478
0277	LLA 58	LLA 58-4	ASIGNADA	EXPLORACION Y PRODUCCION (E&P)	PRODUCCION	LLANOS ORIENTALES	1.224,3971
0277	LLA 58	NO APLICA	ASIGNADA	EXPLORACION Y PRODUCCION (E&P)	EXPLORACION	LLANOS ORIENTALES	4.210,6848
0277	LLA 58	FRANKMAVE	ASIGNADA	EXPLORACION Y PRODUCCION (E&P)	PRODUCCION	LLANOS ORIENTALES	921,7165
0255	LLA 61	NO APLICA	ASIGNADA	EXPLORACION Y PRODUCCION (E&P)	EXPLORACION	LLANOS ORIENTALES	14.709,8265
0320	LLA 64	NO APLICA	ASIGNADA	EXPLORACION Y PRODUCCION (E&P)	EXPLORACION	LLANOS ORIENTALES	35.605,5513
0260	LLA 7	NO APLICA	ASIGNADA	EXPLORACION Y PRODUCCION (E&P)	EXPLORACION	LLANOS ORIENTALES	61.785,4106
0322	LLA 70	NO APLICA	ASIGNADA	EXPLORACION Y PRODUCCION (E&P)	EXPLORACION	LLANOS ORIENTALES	44.325,3229
0244	LLA 71	NO APLICA	ASIGNADA	EXPLORACION Y PRODUCCION (E&P)	EXPLORACION	LLANOS ORIENTALES	14.845,7292
0900	LLA 74	NO APLICA	ASIGNADA	EXPLORACION Y PRODUCCION (E&P)	EXPLORACION	LLANOS ORIENTALES	59.999,9687
0323	LLA 78	NO APLICA	ASIGNADA	EXPLORACION Y PRODUCCION (E&P)	EXPLORACION	LLANOS ORIENTALES	12.627,3762
0324	LLA 79	NO APLICA	ASIGNADA	EXPLORACION Y PRODUCCION (E&P)	EXPLORACION	LLANOS ORIENTALES	13.879,1532
0902	LLA 81	NO APLICA	ASIGNADA	EXPLORACION Y PRODUCCION (E&P)	EXPLORACION	LLANOS ORIENTALES	99.085,8045
0325	LLA 83	NO APLICA	ASIGNADA	EXPLORACION Y PRODUCCION (E&P)	EXPLORACION	LLANOS ORIENTALES	14.469,5259
0708	LLA 85	NO APLICA	ASIGNADA	EXPLORACION Y PRODUCCION (E&P)	EXPLORACION	LLANOS ORIENTALES	68.565,3476
0709	LLA 86	NO APLICA	ASIGNADA	EXPLORACION Y PRODUCCION (E&P)	EXPLORACION	LLANOS ORIENTALES	103.401,8307

RESOLUCIÓN No. 1338 del 15 de noviembre de 2022

“Por la cual se dispone el trámite de unos ajustes al Mapa de Tierras”

CONTRATO ID	CONTRATO	ÁREA EN PRODUCCIÓN	CLASIFICACIÓN	TIPO CONTRATO /CONVENIO	ESTADO ÁREA	CUENCA SEDIMENTARIA	ÁREA (Ha) Magna Sirgas Origen Central
0710	LLA 87	NO APLICA	ASIGNADA	EXPLORACION Y PRODUCCION (E&P)	EXPLORACION	LLANOS ORIENTALES	43.554,1443
0227	LLA 9	NO APLICA	ASIGNADA	EXPLORACION Y PRODUCCION (E&P)	EXPLORACION	LLANOS ORIENTALES	33.991,5449
0716	LLA 94	NO APLICA	ASIGNADA	EXPLORACION Y PRODUCCION (E&P)	EXPLORACION	LLANOS ORIENTALES	36.088,3980
0905	LLA 95	NO APLICA	ASIGNADA	EXPLORACION Y PRODUCCION (E&P)	EXPLORACION	LLANOS ORIENTALES	86.943,4004
0718	LLA 99	NO APLICA	ASIGNADA	EXPLORACION Y PRODUCCION (E&P)	EXPLORACION	LLANOS ORIENTALES	54.629,3113
0069	LOS HATOS	LOS HATOS	ASIGNADA	EXPLORACION Y EXPLOTACION (E&E)	PRODUCCION	LLANOS ORIENTALES	119,2859
0130	LOS OCARROS	LAS MARACAS	ASIGNADA	EXPLORACION Y PRODUCCION (E&P)	PRODUCCION	LLANOS ORIENTALES	1.620,2118
0288	LOS PICACHOS	NO APLICA	ASIGNADA	EXPLORACION Y PRODUCCION (E&P)	EXPLORACION	CAGUAN-PUTUMAYO	21.355,9538
0289	MACAYA	NO APLICA	ASIGNADA	EXPLORACION Y PRODUCCION (E&P)	EXPLORACION	CAGUAN-PUTUMAYO	79.016,7208
0023	MAGANGUE	NO APLICA	ASIGNADA	ASOCIACION CON ECOPEPETROL	PRODUCCION	VALLE INFERIOR DEL MAGDALENA	8.355,2062
0235	MAGDALENA MEDIO	MAGDALENA MEDIO	ASIGNADA	CONVENIO DE EXPLOTACION	PRODUCCION	VALLE MEDIO DEL MAGDALENA	200.533,7497
0056	MANA	NO APLICA	ASIGNADA	ASOCIACION CON ECOPEPETROL	PRODUCCION	VALLE MEDIO DEL MAGDALENA	5.261,3701
0032	MARACAS	NO APLICA	ASIGNADA	ASOCIACION CON ECOPEPETROL	PRODUCCION	CESAR RANCHERIA	8.851,8644
0113	MARANTA	MIRTO	ASIGNADA	EXPLORACION Y PRODUCCION (E&P)	PRODUCCION	CAGUAN-PUTUMAYO	991,0575
0113	MARANTA	NO APLICA	ASIGNADA	EXPLORACION Y PRODUCCION (E&P)	EXPLORACION	CAGUAN-PUTUMAYO	4.545,8964
0197	MARIA CONCHITA	NO APLICA	ASIGNADA	EXPLORACION Y PRODUCCION (E&P)	EXPLORACION	GUAJIRA	13.200,0336
0035	MATAMBO	NO APLICA	ASIGNADA	ASOCIACION CON ECOPEPETROL	PRODUCCION	VALLE SUPERIOR DEL MAGDALENA	6.865,6649
0104	MECAYA	NO APLICA	ASIGNADA	EXPLORACION Y PRODUCCION (E&P)	EXPLORACION	CAGUAN-PUTUMAYO	29.998,5108
0101	MIDAS	CHUIRA	ASIGNADA	EXPLORACION Y PRODUCCION (E&P)	PRODUCCION	VALLE MEDIO DEL MAGDALENA	7.715,8508
0101	MIDAS	ZOE	ASIGNADA	EXPLORACION Y PRODUCCION (E&P)	PRODUCCION	VALLE MEDIO DEL MAGDALENA	6.687,4598
0101	MIDAS	ACORDIONERO	ASIGNADA	EXPLORACION Y PRODUCCION (E&P)	PRODUCCION	VALLE MEDIO DEL MAGDALENA	6.490,3969
0076	MORICHE	MAURITIA NORTE	ASIGNADA	EXPLORACION Y EXPLOTACION (E&E)	PRODUCCION	LLANOS ORIENTALES	310,1868
0076	MORICHE	NO APLICA	ASIGNADA	EXPLORACION Y EXPLOTACION (E&E)	EXPLORACION	LLANOS ORIENTALES	1.183,7697
0076	MORICHE	MAURITIA ESTE	ASIGNADA	EXPLORACION Y EXPLOTACION (E&E)	PRODUCCION	LLANOS ORIENTALES	393,6921
0080	MORICHITO	NO APLICA	ASIGNADA	EXPLORACION Y EXPLOTACION (E&E)	EXPLORACION	LLANOS ORIENTALES	10.154,8405

RESOLUCIÓN No. 1338 del 15 de noviembre de 2022

“Por la cual se dispone el trámite de unos ajustes al Mapa de Tierras”

CONTRATO ID	CONTRATO	ÁREA EN PRODUCCIÓN	CLASIFICACIÓN	TIPO CONTRATO /CONVENIO	ESTADO ÁREA	CUENCA SEDIMENTARIA	ÁREA (Ha) Magna Sirgas Origen Central
0178	MUISCA	NO APLICA	ASIGNADA	EXPLORACION Y PRODUCCION (E&P)	EXPLORACION	CORDILLERA ORIENTAL	236.792,7237
0045	MUNDO NUEVO	NO APLICA	ASIGNADA	ASOCIACION CON ECOPETROL	EXPLORACION	CORDILLERA ORIENTAL	193.440,9806
0145	NANCY-BURDINE-MAXINE	NANCY-BURDINE-MAXINE	ASIGNADA	CONVENIO DE EXPLOTACION	PRODUCCION	CAGUAN-PUTUMAYO	10.597,6568
0012	NARE	NO APLICA	ASIGNADA	ASOCIACION CON ECOPETROL	PRODUCCION	VALLE MEDIO DEL MAGDALENA	16.501,9250
0110	NASHIRA	ALVA SUR	ASIGNADA	EXPLORACION Y PRODUCCION (E&P)	PRODUCCION	LLANOS ORIENTALES	1.845,9467
0110	NASHIRA	NASHIRA NORTE	ASIGNADA	EXPLORACION Y PRODUCCION (E&P)	PRODUCCION	LLANOS ORIENTALES	1.055,6513
0110	NASHIRA	ALEPE	ASIGNADA	EXPLORACION Y PRODUCCION (E&P)	PRODUCCION	LLANOS ORIENTALES	5.221,4646
0296	NOGAL	NO APLICA	ASIGNADA	EXPLORACION Y PRODUCCION (E&P)	EXPLORACION	CAGUAN-PUTUMAYO	239.414,8487
0172	NORORIENTE	NORORIENTE	ASIGNADA	CONVENIO DE EXPLOTACION	PRODUCCION	CAGUAN-PUTUMAYO	24.513,8094
0177	ODISEA	NO APLICA	ASIGNADA	EXPLORACION Y PRODUCCION (E&P)	EXPLORACION	CORDILLERA ORIENTAL	111.073,1170
0118	OMBU	CAPELLA	ASIGNADA	EXPLORACION Y PRODUCCION (E&P)	PRODUCCION	CAGUAN-PUTUMAYO	15.815,5648
0019	OPON	NO APLICA	ASIGNADA	ASOCIACION CON ECOPETROL	PRODUCCION	VALLE MEDIO DEL MAGDALENA	6.890,2422
0146	ORITO	ORITO	ASIGNADA	CONVENIO DE EXPLOTACION	PRODUCCION	CAGUAN-PUTUMAYO	17.195,2319
0018	OROCUE	NO APLICA	ASIGNADA	ASOCIACION CON ECOPETROL	PRODUCCION	LLANOS ORIENTALES	10.989,7888
0070	OROPENDOLA	VIREO	ASIGNADA	EXPLORACION Y EXPLOTACION (E&E)	PRODUCCION	LLANOS ORIENTALES	3.194,1154
0070	OROPENDOLA	OROPENDOLA	ASIGNADA	EXPLORACION Y EXPLOTACION (E&E)	PRODUCCION	LLANOS ORIENTALES	1.695,7606
0147	ORTEGA	ORTEGA	ASIGNADA	CONVENIO DE EXPLOTACION	PRODUCCION	VALLE SUPERIOR DEL MAGDALENA	6.367,2829
0148	PALAGUA	PALAGUA	ASIGNADA	CONVENIO DE EXPLOTACION	PRODUCCION	VALLE MEDIO DEL MAGDALENA	18.205,6172
0363	PALERMO	PALERMO	ASIGNADA	CONVENIO DE EXPLOTACION	PRODUCCION	VALLE SUPERIOR DEL MAGDALENA	17.754,4192
0149	PAVAS	PAVAS	ASIGNADA	CONVENIO DE EXPLOTACION	PRODUCCION	VALLE MEDIO DEL MAGDALENA	720,9218
0062	PERDICES	NO APLICA	ASIGNADA	EXPLORACION Y EXPLOTACION (E&E)	EXPLORACION	VALLE INFERIOR DEL MAGDALENA	128.516,4772
0027	PIEDEMORTE	PIEDEMORTE	ASIGNADA	CONVENIO DE EXPLORACION Y PRODUCCION (E&P)	PRODUCCION	CORDILLERA ORIENTAL	13.909,0329
0221	PIJAO-POTRERILLO	PIJAO-POTRERILLO	ASIGNADA	CONVENIO DE EXPLOTACION	PRODUCCION	VALLE SUPERIOR DEL MAGDALENA	15.438,8751
0097	PLATANILLO	PLATANILLO	ASIGNADA	EXPLORACION Y PRODUCCION (E&P)	PRODUCCION	CAGUAN-PUTUMAYO	11.119,4332

RESOLUCIÓN No. 1338 del 15 de noviembre de 2022

“Por la cual se dispone el trámite de unos ajustes al Mapa de Tierras”

CONTRATO ID	CONTRATO	ÁREA EN PRODUCCIÓN	CLASIFICACIÓN	TIPO CONTRATO /CONVENIO	ESTADO ÁREA	CUENCA SEDIMENTARIA	ÁREA (Ha) Magna Sirgas Origen Central
0793	PLATERO	NO APLICA	ASIGNADA	CONTRATO ESPECIAL PROYECTO INVESTIGACION (CEPI)	CONTRATO ESPECIAL PROYECTO INVESTIGACION	VALLE MEDIO DEL MAGDALENA	455,9874
0173	PLAYON	NO APLICA	ASIGNADA	CONVENIO DE EXPLORACION Y EXPLOTACION (E&E)	EXPLORACION	VALLE MEDIO DEL MAGDALENA	6.670,9472
0173	PLAYON	AULLADOR	ASIGNADA	CONVENIO DE EXPLORACION Y EXPLOTACION (E&E)	PRODUCCION	VALLE MEDIO DEL MAGDALENA	3.251,4770
0150	PROVINCIA P NORTE	PROVINCIA P NORTE	ASIGNADA	CONVENIO DE EXPLOTACION	PRODUCCION	VALLE MEDIO DEL MAGDALENA	4.968,3196
0151	PROVINCIA P SUR	PROVINCIA P SUR	ASIGNADA	CONVENIO DE EXPLOTACION	PRODUCCION	VALLE MEDIO DEL MAGDALENA	6.679,4530
0359	PULI	PULI	ASIGNADA	CONVENIO DE EXPLOTACION	PRODUCCION	VALLE MEDIO DEL MAGDALENA	6.096,9710
0180	PUNTERO	MANATUS	ASIGNADA	EXPLORACION Y PRODUCCION (E&P)	PRODUCCION	LLANOS ORIENTALES	1.262,9220
0180	PUNTERO	ONCA	ASIGNADA	EXPLORACION Y PRODUCCION (E&P)	PRODUCCION	LLANOS ORIENTALES	1.105,0734
0333	PURPLE ANGEL	NO APLICA	ASIGNADA	EXPLORACION Y PRODUCCION (E&P)	EXPLORACION	COLOMBIA	40.170,4872
0222	PUT 1	NO APLICA	ASIGNADA	EXPLORACION Y PRODUCCION (E&P)	EXPLORACION	CAGUAN-PUTUMAYO	46.490,4952
0266	PUT 10	NO APLICA	ASIGNADA	EXPLORACION Y PRODUCCION (E&P)	EXPLORACION	CAGUAN-PUTUMAYO	46.173,5384
0305	PUT 12	NO APLICA	ASIGNADA	EXPLORACION Y PRODUCCION (E&P)	EXPLORACION	CAGUAN-PUTUMAYO	54.443,9591
0337	PUT 14	NO APLICA	ASIGNADA	EXPLORACION Y PRODUCCION (E&P)	EXPLORACION	CAGUAN-PUTUMAYO	46.361,2038
0763	PUT 21	NO APLICA	ASIGNADA	EXPLORACION Y PRODUCCION (E&P)	EXPLORACION	CAGUAN-PUTUMAYO	31.071,3495
0342	PUT 31	NO APLICA	ASIGNADA	EXPLORACION Y PRODUCCION (E&P)	EXPLORACION	CAGUAN-PUTUMAYO	14.093,6525
0591	PUT 33	NO APLICA	ASIGNADA	EXPLORACION Y PRODUCCION (E&P)	EXPLORACION	CAGUAN-PUTUMAYO	5.525,2649
0787	PUT 36	NO APLICA	ASIGNADA	EXPLORACION Y PRODUCCION (E&P)	EXPLORACION	CAGUAN-PUTUMAYO	59.902,1361
0209	PUT 4	NO APLICA	ASIGNADA	EXPLORACION Y PRODUCCION (E&P)	EXPLORACION	CAGUAN-PUTUMAYO	51.333,5312
0286	PUT 6	NO APLICA	ASIGNADA	EXPLORACION Y PRODUCCION (E&P)	EXPLORACION	CAGUAN-PUTUMAYO	16.748,6585
0287	PUT 7	NO APLICA	ASIGNADA	EXPLORACION Y PRODUCCION (E&P)	EXPLORACION	CAGUAN-PUTUMAYO	52.684,5344
0280	PUT 8	NO APLICA	ASIGNADA	EXPLORACION Y PRODUCCION (E&P)	EXPLORACION	CAGUAN-PUTUMAYO	41.601,6219
0261	PUT 9	NO APLICA	ASIGNADA	EXPLORACION Y PRODUCCION (E&P)	EXPLORACION	CAGUAN-PUTUMAYO	49.150,4975
0232	PUTUMAYO PIEDEMONTE NORTE	NO APLICA	ASIGNADA	EXPLORACION Y PRODUCCION (E&P)	EXPLORACION	VALLE SUPERIOR DEL MAGDALENA	31.865,8878

RESOLUCIÓN No. 1338 del 15 de noviembre de 2022

“Por la cual se dispone el trámite de unos ajustes al Mapa de Tierras”

CONTRATO ID	CONTRATO	ÁREA EN PRODUCCIÓN	CLASIFICACIÓN	TIPO CONTRATO /CONVENIO	ESTADO ÁREA	CUENCA SEDIMENTARIA	ÁREA (Ha) Magna Sirgas Origen Central
0233	PUTUMAYO PIEDEMONTE SUR	NO APLICA	ASIGNADA	EXPLORACION Y PRODUCCION (E&P)	EXPLORACION	CAGUAN-PUTUMAYO	29.905,3658
0166	QUEBRADA ROJA	QUEBRADA ROJA	ASIGNADA	CONVENIO DE EXPLOTACION	PRODUCCION	VALLE MEDIO DEL MAGDALENA	218,3510
0059	QUIFA	NO APLICA	ASIGNADA	ASOCIACION CON ECOPETROL	EXPLORACION	LLANOS ORIENTALES	152.746,0653
0153	RANCHOHERMOSO	RANCHOHERMOSO	ASIGNADA	CONVENIO DE EXPLOTACION	PRODUCCION	LLANOS ORIENTALES	4.142,8160
0164	RC-7	NO APLICA	ASIGNADA	EXPLORACION Y PRODUCCION (E&P)	EXPLORACION	SINU-SAN JACINTO	23.725,6711
0022	RECETOR	RECETOR	ASIGNADA	CONVENIO DE EXPLORACION Y PRODUCCION (E&P)	PRODUCCION	CORDILLERA ORIENTAL	9.583,5662
0025	RIO CHITAMENA	RIO CHITAMENA	ASIGNADA	CONVENIO DE EXPLORACION Y PRODUCCION (E&P)	PRODUCCION	LLANOS ORIENTALES	944,8655
0154	RIO DE ORO	RIO DE ORO	ASIGNADA	CONVENIO DE EXPLOTACION	PRODUCCION	CATATUMBO	19.721,9137
0044	RIO MAGDALENA	NO APLICA	ASIGNADA	ASOCIACION CON ECOPETROL	PRODUCCION	VALLE MEDIO DEL MAGDALENA	14.631,6511
0108	RIO META	RIO META	ASIGNADA	CONVENIO DE EXPLOTACION	PRODUCCION	LLANOS ORIENTALES	10.675,8445
0048	RIO OPIA	NO APLICA	ASIGNADA	ASOCIACION CON ECOPETROL	PRODUCCION	VALLE MEDIO DEL MAGDALENA	403,3538
0043	RIO PAEZ	NO APLICA	ASIGNADA	ASOCIACION CON ECOPETROL	PRODUCCION	VALLE SUPERIOR DEL MAGDALENA	6.743,4986
0040	RIO RANCHERIA	NO APLICA	ASIGNADA	ASOCIACION CON ECOPETROL	EXPLORACION	CESAR RANCHERIA	31.497,3031
0029	RIO SECO	NO APLICA	ASIGNADA	ASOCIACION CON ECOPETROL	PRODUCCION	VALLE MEDIO DEL MAGDALENA	10.224,6762
0066	RIO VERDE	TILODIRAN	ASIGNADA	EXPLORACION Y EXPLOTACION (E&E)	PRODUCCION	LLANOS ORIENTALES	1.904,1791
0066	RIO VERDE	BORAL	ASIGNADA	EXPLORACION Y EXPLOTACION (E&E)	PRODUCCION	LLANOS ORIENTALES	479,0232
0155	RIO ZULIA	RIO ZULIA	ASIGNADA	CONVENIO DE EXPLOTACION	PRODUCCION	CATATUMBO	4.408,0802
0011	RONDON	NO APLICA	ASIGNADA	ASOCIACION CON ECOPETROL	PRODUCCION	LLANOS ORIENTALES	10.077,7228
0125	ROSABLANCA	NO APLICA	ASIGNADA	EXPLORACION Y PRODUCCION (E&P)	EXPLORACION	VALLE MEDIO DEL MAGDALENA	44.392,2009
0366	RUBIALES	RUBIALES	ASIGNADA	CONVENIO DE EXPLOTACION	PRODUCCION	LLANOS ORIENTALES	61.046,6255
0126	SABANERO	SABANERO	ASIGNADA	EXPLORACION Y PRODUCCION (E&P)	PRODUCCION	LLANOS ORIENTALES	12.286,2293
0126	SABANERO	NO APLICA	ASIGNADA	EXPLORACION Y PRODUCCION (E&P)	EXPLORACION	LLANOS ORIENTALES	15.190,5565
0106	SAMAN	MAMEY	ASIGNADA	EXPLORACION Y PRODUCCION (E&P)	PRODUCCION	VALLE INFERIOR DEL MAGDALENA	5.656,4658
0106	SAMAN	BONGA	ASIGNADA	EXPLORACION Y PRODUCCION (E&P)	PRODUCCION	VALLE INFERIOR DEL MAGDALENA	1.914,8891

RESOLUCIÓN No. 1338 del 15 de noviembre de 2022

“Por la cual se dispone el trámite de unos ajustes al Mapa de Tierras”

CONTRATO ID	CONTRATO	ÁREA EN PRODUCCIÓN	CLASIFICACIÓN	TIPO CONTRATO /CONVENIO	ESTADO ÁREA	CUENCA SEDIMENTARIA	ÁREA (Ha) Magna Sirgas Origen Central
0290	SAMICHAY A	NO APLICA	ASIGNADA	EXPLORACION Y PRODUCCION (E&P)	EXPLORACION	CAGUAN-PUTUMAYO	230.816,2470
0291	SAMICHAY B	NO APLICA	ASIGNADA	EXPLORACION Y PRODUCCION (E&P)	EXPLORACION	CAGUAN-PUTUMAYO	215.802,0209
0036	SAN JACINTO	NO APLICA	ASIGNADA	ASOCIACION CON ECOPEPETROL	PRODUCCION	VALLE SUPERIOR DEL MAGDALENA	15.657,4897
0017	SAN LUIS	NO APLICA	ASIGNADA	ASOCIACION CON ECOPEPETROL	PRODUCCION	VALLE SUPERIOR DEL MAGDALENA	3.174,2009
0283	SANGRETORO	NO APLICA	ASIGNADA	EXPLORACION Y PRODUCCION (E&P)	EXPLORACION	CAGUAN-PUTUMAYO	155.933,7499
0156	SANTA CLARA	SANTA CLARA	ASIGNADA	CONVENIO DE EXPLOTACION	PRODUCCION	VALLE SUPERIOR DEL MAGDALENA	5.283,9232
0239	SANTA ISABEL	OSO PARDO	ASIGNADA	EXPLORACION Y PRODUCCION (E&P)	PRODUCCION	VALLE MEDIO DEL MAGDALENA	272,0064
0369	SANTANA	SANTANA	ASIGNADA	CONVENIO DE EXPLOTACION	PRODUCCION	CAGUAN-PUTUMAYO	575,5276
0014	SANTIAGO DE LAS ATALAYAS	SANTIAGO DE LAS ATALAYAS	ASIGNADA	CONVENIO DE EXPLORACION Y PRODUCCION (E&P)	PRODUCCION	LLANOS ORIENTALES	20.535,4057
0117	SIRIRI	NO APLICA	ASIGNADA	CONVENIO DE EXPLORACION Y EXPLOTACION (E&E)	EXPLORACION	CORDILLERA ORIENTAL	41.821,6840
0117	SIRIRI	GIBRALTAR	ASIGNADA	CONVENIO DE EXPLORACION Y EXPLOTACION (E&E)	PRODUCCION	CORDILLERA ORIENTAL	14.860,4068
0346	SN 15	NO APLICA	ASIGNADA	EXPLORACION Y PRODUCCION (E&P)	EXPLORACION	SINU-SAN JACINTO	45.472,5073
0347	SN 18	NO APLICA	ASIGNADA	EXPLORACION Y PRODUCCION (E&P)	EXPLORACION	SINU-SAN JACINTO	101.551,4073
0736	SN 26	NO APLICA	ASIGNADA	EXPLORACION Y PRODUCCION (E&P)	EXPLORACION	SINU-SAN JACINTO	83.798,2558
0348	SN 8	NO APLICA	ASIGNADA	EXPLORACION Y PRODUCCION (E&P)	EXPLORACION	SINU-SAN JACINTO	63.469,2056
0353	SN 9	NO APLICA	ASIGNADA	EXPLORACION Y PRODUCCION (E&P)	EXPLORACION	SINU-SAN JACINTO	126.925,0454
0191	SSJN-1	NO APLICA	ASIGNADA	EXPLORACION Y PRODUCCION (E&P)	EXPLORACION	SINU-SAN JACINTO	86.853,6393
0191	SSJN-1	BULLERENGUE	ASIGNADA	EXPLORACION Y PRODUCCION (E&P)	PRODUCCION	SINU-SAN JACINTO	4.622,9407
0192	SSJN-7	NO APLICA	ASIGNADA	EXPLORACION Y PRODUCCION (E&P)	EXPLORACION	SINU-SAN JACINTO	270.702,2613
0412	SSJN 3-1	NO APLICA	ASIGNADA	EXPLORACION Y PRODUCCION (E&P)	EXPLORACION	SINU-SAN JACINTO	33.401,7286
0417	SSJS 1-1	NO APLICA	ASIGNADA	EXPLORACION Y PRODUCCION (E&P)	EXPLORACION	SINU-SAN JACINTO	126.905,0485
0157	SURORIENTE	SURORIENTE	ASIGNADA	CONVENIO DE EXPLOTACION	PRODUCCION	CAGUAN-PUTUMAYO	36.526,8583
0236	TACACHO	NO APLICA	ASIGNADA	EXPLORACION Y PRODUCCION (E&P)	EXPLORACION	CAGUAN-PUTUMAYO	238.363,7835
0067	TALORA	NO APLICA	ASIGNADA	EXPLORACION Y EXPLOTACION (E&E)	EXPLORACION	VALLE MEDIO DEL MAGDALENA	158,8913

RESOLUCIÓN No. 1338 del 15 de noviembre de 2022

“Por la cual se dispone el trámite de unos ajustes al Mapa de Tierras”

CONTRATO ID	CONTRATO	ÁREA EN PRODUCCIÓN	CLASIFICACIÓN	TIPO CONTRATO /CONVENIO	ESTADO ÁREA	CUENCA SEDIMENTARIA	ÁREA (Ha) Magna Sirgas Origen Central
0067	TALORA	VERDAL	ASIGNADA	EXPLORACION Y EXPLOTACION (E&E)	PRODUCCION	VALLE MEDIO DEL MAGDALENA	6.659,0797
0028	TAPIR	NO APLICA	ASIGNADA	ASOCIACION CON ECOPETROL	PRODUCCION	LLANOS ORIENTALES	26.367,4015
0021	TAURAMENA	TAURAMENA	ASIGNADA	CONVENIO DE EXPLORACION Y PRODUCCION (E&P)	PRODUCCION	LLANOS ORIENTALES	7.148,6354
0060	TAYRONA	NO APLICA	ASIGNADA	EXPLORACION Y EXPLOTACION (E&E)	EXPLORACION	GUAJIRA OFFSHORE	804.302,0663
0944	TAYRONA ORCA	NO APLICA	ASIGNADA	EXPLORACION Y EXPLOTACION (E&E)	EXPLORACION	GUAJIRA OFFSHORE	228.046,0931
0356	TECA COCORNA	TECA COCORNA	ASIGNADA	CONVENIO DE EXPLOTACION	PRODUCCION	VALLE MEDIO DEL MAGDALENA	4.977,3972
0237	TERECAY	NO APLICA	ASIGNADA	EXPLORACION Y PRODUCCION (E&P)	EXPLORACION	CAGUAN-PUTUMAYO	237.399,0186
0093	TIBU	TIBU	ASIGNADA	CONVENIO DE EXPLOTACION	PRODUCCION	CATATUMBO	93.244,5367
0105	TIBURON	NO APLICA	ASIGNADA	EXPLORACION Y PRODUCCION (E&P)	EXPLORACION	GUAJIRA	99.492,0369
0158	TISQUIRAMA	TISQUIRAMA	ASIGNADA	CONVENIO DE EXPLOTACION	PRODUCCION	VALLE MEDIO DEL MAGDALENA	15.201,5737
0015	TISQUIRAMA	NO APLICA	ASIGNADA	ASOCIACION CON ECOPETROL	PRODUCCION	VALLE MEDIO DEL MAGDALENA	14.761,2581
0168	TOCA	TOCA	ASIGNADA	CONVENIO DE EXPLOTACION	PRODUCCION	VALLE MEDIO DEL MAGDALENA	192,8760
0159	TOLDADO	TOLDADO	ASIGNADA	CONVENIO DE EXPLOTACION	PRODUCCION	VALLE SUPERIOR DEL MAGDALENA	1.793,1758
0360	TOLIMA	TOLIMA	ASIGNADA	CONVENIO DE EXPLOTACION	PRODUCCION	VALLE SUPERIOR DEL MAGDALENA	7.560,7578
0160	TOY	TOY	ASIGNADA	CONVENIO DE EXPLOTACION	PRODUCCION	VALLE SUPERIOR DEL MAGDALENA	2.696,1730
0121	TURPIAL	NO APLICA	ASIGNADA	EXPLORACION Y PRODUCCION (E&P)	EXPLORACION	VALLE MEDIO DEL MAGDALENA	40.425,5486
0121	TURPIAL	TURPIALES	ASIGNADA	EXPLORACION Y PRODUCCION (E&P)	PRODUCCION	VALLE MEDIO DEL MAGDALENA	4.521,1673
0292	UPAR	NO APLICA	ASIGNADA	CONVENIO DE EXPLORACION Y EXPLOTACION (E&E)	EXPLORACION	VALLE SUPERIOR DEL MAGDALENA	97.250,2912
0365	UPIA	UPIA	ASIGNADA	CONVENIO DE EXPLOTACION	PRODUCCION	LLANOS ORIENTALES	26.647,1993
0078	URIBANTE	ORIPAYA	ASIGNADA	EXPLORACION Y EXPLOTACION (E&E)	PRODUCCION	CATATUMBO	4.171,2161
0161	VALDIVIA-ALMAGRO	VALDIVIA-ALMAGRO	ASIGNADA	CONVENIO DE EXPLOTACION	PRODUCCION	LLANOS ORIENTALES	3.107,3532
0004	VELASQUEZ	NO APLICA	ASIGNADA	PROPIEDAD PRIVADA	PRODUCCION	VALLE MEDIO DEL MAGDALENA	3.198,5934
0350	VIM 1	NO APLICA	ASIGNADA	EXPLORACION Y PRODUCCION (E&P)	EXPLORACION	VALLE INFERIOR DEL MAGDALENA	56.973,2450
0350	VIM 1	LA BELLEZA	ASIGNADA	EXPLORACION Y PRODUCCION (E&P)	PRODUCCION	VALLE INFERIOR DEL MAGDALENA	511,1838

RESOLUCIÓN No. 1338 del 15 de noviembre de 2022

“Por la cual se dispone el trámite de unos ajustes al Mapa de Tierras”

CONTRATO ID	CONTRATO	ÁREA EN PRODUCCIÓN	CLASIFICACIÓN	TIPO CONTRATO /CONVENIO	ESTADO ÁREA	CUENCA SEDIMENTARIA	ÁREA (Ha) Magna Sirgas Origen Central
0484	VIM 10-2	NO APLICA	ASIGNADA	EXPLORACION Y PRODUCCION (E&P)	EXPLORACION	VALLE INFERIOR DEL MAGDALENA	135.576,5989
0306	VIM 15	NO APLICA	ASIGNADA	EXPLORACION Y PRODUCCION (E&P)	EXPLORACION	VALLE INFERIOR DEL MAGDALENA	152.237,6387
0308	VIM 21	NO APLICA	ASIGNADA	EXPLORACION Y PRODUCCION (E&P)	EXPLORACION	VALLE INFERIOR DEL MAGDALENA	19.926,5736
0308	VIM 21	TORONJA	ASIGNADA	EXPLORACION Y PRODUCCION (E&P)	EXPLORACION	VALLE INFERIOR DEL MAGDALENA	755,7095
0720	VIM 22	NO APLICA	ASIGNADA	EXPLORACION Y PRODUCCION (E&P)	EXPLORACION	VALLE INFERIOR DEL MAGDALENA	166.864,0908
0343	VIM 3	NO APLICA	ASIGNADA	EXPLORACION Y PRODUCCION (E&P)	EXPLORACION	VALLE INFERIOR DEL MAGDALENA	18.972,9697
0769	VIM 33	NO APLICA	ASIGNADA	EXPLORACION Y PRODUCCION (E&P)	EXPLORACION	VALLE INFERIOR DEL MAGDALENA	62.851,7244
0493	VIM 41	NO APLICA	ASIGNADA	EXPLORACION Y PRODUCCION (E&P)	EXPLORACION	VALLE INFERIOR DEL MAGDALENA	69.501,0204
0494	VIM 42	NO APLICA	ASIGNADA	EXPLORACION Y PRODUCCION (E&P)	EXPLORACION	VALLE INFERIOR DEL MAGDALENA	92.419,3438
0790	VIM 43	NO APLICA	ASIGNADA	EXPLORACION Y PRODUCCION (E&P)	EXPLORACION	VALLE INFERIOR DEL MAGDALENA	36.606,8408
0791	VIM 44	NO APLICA	ASIGNADA	EXPLORACION Y PRODUCCION (E&P)	EXPLORACION	VALLE INFERIOR DEL MAGDALENA	3.347,9744
0794	VIM 46	NO APLICA	ASIGNADA	EXPLORACION Y PRODUCCION (E&P)	EXPLORACION	VALLE INFERIOR DEL MAGDALENA	30.269,7829
0245	VIM 5	NO APLICA	ASIGNADA	EXPLORACION Y PRODUCCION (E&P)	EXPLORACION	VALLE INFERIOR DEL MAGDALENA	255.198,5710
0245	VIM 5	CLARINETE	ASIGNADA	EXPLORACION Y PRODUCCION (E&P)	PRODUCCION	VALLE INFERIOR DEL MAGDALENA	3.194,2805
0249	VIM 6	NO APLICA	ASIGNADA	EXPLORACION Y PRODUCCION (E&P)	EXPLORACION	VALLE INFERIOR DEL MAGDALENA	304.272,6324
0309	VIM 8	NO APLICA	ASIGNADA	EXPLORACION Y PRODUCCION (E&P)	EXPLORACION	VALLE INFERIOR DEL MAGDALENA	22.679,8000
0223	VMM 1	NO APLICA	ASIGNADA	EXPLORACION Y PRODUCCION (E&P)	EXPLORACION	VALLE MEDIO DEL MAGDALENA	26.042,9390
0511	VMM 10-1	NO APLICA	ASIGNADA	EXPLORACION Y PRODUCCION (E&P)	EXPLORACION	VALLE MEDIO DEL MAGDALENA	95.335,8642
0210	VMM 12	NO APLICA	ASIGNADA	EXPLORACION Y PRODUCCION (E&P)	EXPLORACION	VALLE MEDIO DEL MAGDALENA	19.744,0000
0514	VMM 14-1	NO APLICA	ASIGNADA	EVALUACION TECNICA ANH	CET	VALLE MEDIO DEL MAGDALENA	74.688,1229
0212	VMM 15	NO APLICA	ASIGNADA	EXPLORACION Y PRODUCCION (E&P)	EXPLORACION	VALLE MEDIO DEL MAGDALENA	24.088,8955
0224	VMM 17	NO APLICA	ASIGNADA	EXPLORACION Y PRODUCCION (E&P)	EXPLORACION	VALLE MEDIO DEL MAGDALENA	39.927,2019
0262	VMM 18	NO APLICA	ASIGNADA	EXPLORACION Y PRODUCCION (E&P)	EXPLORACION	VALLE MEDIO DEL MAGDALENA	30.743,0000
0208	VMM 2	MONO ARAÑA	ASIGNADA	EXPLORACION Y PRODUCCION (E&P)	PRODUCCION	VALLE MEDIO DEL MAGDALENA	1.275,9090
0382	VMM 2 ADICIONAL	NO APLICA	ASIGNADA	EXPLORACION Y PRODUCCION (E&P)	EXPLORACION	VALLE MEDIO DEL MAGDALENA	29.564,8838

RESOLUCIÓN No. 1338 del 15 de noviembre de 2022

“Por la cual se dispone el trámite de unos ajustes al Mapa de Tierras”

CONTRATO ID	CONTRATO	ÁREA EN PRODUCCIÓN	CLASIFICACIÓN	TIPO CONTRATO /CONVENIO	ESTADO ÁREA	CUENCA SEDIMENTARIA	ÁREA (Ha) Magna Sirgas Origen Central
0721	VMM 24	NO APLICA	ASIGNADA	EXPLORACION Y PRODUCCION (E&P)	EXPLORACION	VALLE MEDIO DEL MAGDALENA	10.873,0607
0378	VMM 3 ADICIONAL	NO APLICA	ASIGNADA	EXPLORACION Y PRODUCCION (E&P)	EXPLORACION	VALLE MEDIO DEL MAGDALENA	33.714,8906
0282	VMM 32	NO APLICA	ASIGNADA	EXPLORACION Y PRODUCCION (E&P)	EXPLORACION	VALLE MEDIO DEL MAGDALENA	31.380,1361
0251	VMM 37	NO APLICA	ASIGNADA	EXPLORACION Y PRODUCCION (E&P)	EXPLORACION	VALLE MEDIO DEL MAGDALENA	17.465,4374
0328	VMM 39	NO APLICA	ASIGNADA	EXPLORACION Y PRODUCCION (E&P)	EXPLORACION	VALLE MEDIO DEL MAGDALENA	20.552,4580
0526	VMM 4-1	NO APLICA	ASIGNADA	EVALUACION TECNICA ANH	CET	VALLE MEDIO DEL MAGDALENA	36.873,5627
0543	VMM 4-2	NO APLICA	ASIGNADA	EXPLORACION Y PRODUCCION (E&P)	EXPLORACION	VALLE MEDIO DEL MAGDALENA	41.394,5534
0774	VMM 45	NO APLICA	ASIGNADA	EXPLORACION Y PRODUCCION (E&P)	EXPLORACION	VALLE MEDIO DEL MAGDALENA	5.027,1172
0775	VMM 46	NO APLICA	ASIGNADA	EXPLORACION Y PRODUCCION (E&P)	EXPLORACION	VALLE MEDIO DEL MAGDALENA	44.931,7062
0776	VMM 47	NO APLICA	ASIGNADA	EXPLORACION Y PRODUCCION (E&P)	EXPLORACION	VALLE MEDIO DEL MAGDALENA	34.861,1354
0778	VMM 49	NO APLICA	ASIGNADA	EXPLORACION Y PRODUCCION (E&P)	EXPLORACION	VALLE MEDIO DEL MAGDALENA	59.992,4222
0529	VMM 53	NO APLICA	ASIGNADA	EXPLORACION Y PRODUCCION (E&P)	EXPLORACION	VALLE MEDIO DEL MAGDALENA	52.039,7055
0539	VMM 65	NO APLICA	ASIGNADA	EVALUACION TECNICA ANH	CET	VALLE MEDIO DEL MAGDALENA	91.895,1517
0330	VMM 8	NO APLICA	ASIGNADA	EXPLORACION Y PRODUCCION (E&P)	EXPLORACION	VALLE MEDIO DEL MAGDALENA	13.049,1333
0371	VMM 9	NO APLICA	ASIGNADA	EXPLORACION Y PRODUCCION (E&P)	EXPLORACION	VALLE MEDIO DEL MAGDALENA	61.679,1444
0546	VSM 13-2	NO APLICA	ASIGNADA	EXPLORACION Y PRODUCCION (E&P)	EXPLORACION	VALLE SUPERIOR DEL MAGDALENA	92.450,5216
0547	VSM 14-1	NO APLICA	ASIGNADA	EXPLORACION Y PRODUCCION (E&P)	EXPLORACION	VALLE SUPERIOR DEL MAGDALENA	83.972,5077
0263	VSM 15	NO APLICA	ASIGNADA	EXPLORACION Y PRODUCCION (E&P)	EXPLORACION	VALLE SUPERIOR DEL MAGDALENA	42.783,9336
0253	VSM 22	NO APLICA	ASIGNADA	EXPLORACION Y PRODUCCION (E&P)	EXPLORACION	VALLE SUPERIOR DEL MAGDALENA	17.225,7809
0723	VSM 25	NO APLICA	ASIGNADA	EXPLORACION Y PRODUCCION (E&P)	EXPLORACION	VALLE SUPERIOR DEL MAGDALENA	27.608,7560
0254	VSM 3	NO APLICA	ASIGNADA	EXPLORACION Y PRODUCCION (E&P)	EXPLORACION	VALLE SUPERIOR DEL MAGDALENA	42.087,6167
0231	VSM 32	NO APLICA	ASIGNADA	EXPLORACION Y PRODUCCION (E&P)	EXPLORACION	VALLE SUPERIOR DEL MAGDALENA	66.542,8565
0785	VSM 36	NO APLICA	ASIGNADA	EXPLORACION Y PRODUCCION (E&P)	EXPLORACION	VALLE SUPERIOR DEL MAGDALENA	60.000,0021
0552	VSM 37	NO APLICA	ASIGNADA	EXPLORACION Y PRODUCCION (E&P)	EXPLORACION	VALLE SUPERIOR DEL MAGDALENA	48.377,4078
0554	VSM 4	NO APLICA	ASIGNADA	EXPLORACION Y PRODUCCION (E&P)	EXPLORACION	VALLE SUPERIOR DEL MAGDALENA	97.051,5179

RESOLUCIÓN No. 1338 del 15 de noviembre de 2022

“Por la cual se dispone el trámite de unos ajustes al Mapa de Tierras”

CONTRATO ID	CONTRATO	ÁREA EN PRODUCCIÓN	CLASIFICACIÓN	TIPO CONTRATO /CONVENIO	ESTADO ÁREA	CUENCA SEDIMENTARIA	ÁREA (Ha) Magna Sirgas Origen Central
0250	VSM 9	NO APLICA	ASIGNADA	EXPLORACION Y PRODUCCION (E&P)	EXPLORACION	VALLE SUPERIOR DEL MAGDALENA	32.348,3727
0005	YALEA	NO APLICA	ASIGNADA	CONCESION	PRODUCCION	LLANOS ORIENTALES	3.092,8536
0065	YAMU	YAMU	ASIGNADA	EXPLORACION Y EXPLOTACION (E&E)	PRODUCCION	LLANOS ORIENTALES	742,8827
0065	YAMU	CARUPANA	ASIGNADA	EXPLORACION Y EXPLOTACION (E&E)	PRODUCCION	LLANOS ORIENTALES	993,7396
0065	YAMU	NO APLICA	ASIGNADA	EXPLORACION Y EXPLOTACION (E&E)	EXPLORACION	LLANOS ORIENTALES	524,8075
0352	YD PUT 1	NO APLICA	ASIGNADA	EXPLORACION Y PRODUCCION (E&P)	EXPLORACION	CAGUAN-PUTUMAYO	2.354,3072
0349	YD SN 1	NO APLICA	ASIGNADA	EXPLORACION Y PRODUCCION (E&P)	EXPLORACION	SINU-SAN JACINTO	8.029,3872